



V - 647/2024-201

6C 111/2023 - 52



ČESKÁ REPUBLIKA

ROZSUDEK JMÉNEM REPUBLIKY

Okresní soud v Benešově rozhodl samosoudkyní Mgr. Štěpánkou Brožovou ve věci

žalobkyně: **ČEZ Distribuce, a.s.**, IČO 24729035
sídlem Teplická 874/8, 405 02 Děčín IV - Podmokly

proti
žalované: **Autoklub Neveklov**, IČO 49828622
sídlem Rákosníkova 209, 257 56 Neveklov

o nahrazení projevu vůle žalovaného

rozsudkem pro uznání

takto:

- I.** Nahrazuje se projev vůle žalovaného přijmout návrh žalobkyně na uzavření Smlouvy o zřízení věcného břemene – služebnosti č. IE-12-6007016/21, tohoto znění:

Autoklub Neveklov
IČO: 49828622
se sídlem: Rákosníkova 209, 257 56 Neveklov
(dále jen „Povinná“)

a

ČEZ Distribuce, a. s.
se sídlem Děčín, Děčín IV-Podmokly, Teplická 874/8, PSČ 405 02

Shodu s prvopisem potvrzuje Lenka Jiráčková



CUZK 100018427043

zapsaná v OR vedeném rejstříkovým soudem v Ústí nad Labem pod sp. zn. B 2145
IČO 24729035, DIČ CZ24729035
(dále jen „Oprávněná“)

(společně dále též „Smluvní strany“),

uzavřeli níže uvedeného dne, měsíce a roku tuto:

SMLOUVU O ZŘÍZENÍ VĚCNÉHO BŘEMENE - SLUŽEBNOSTI

IE-12-6007016/21

Neveklov, Husova, Na Skalce, Sokolská-kNN

(dále jen „Smlouva“)

podle ustanovení § 1257 a násl. zákona č. 89/2012 Sb. občanského zákoníku a ustanovení § 25 odst. 4 zákona č. 458/2000 Sb. energetického zákona.

Článek I.

Úvodní ustanovení

Oprávněná je provozovatelem distribuční soustavy (dále také „PDS“) na území vymezeném licencí na distribuci elektřiny udělenou PDS Energetickým regulačním úřadem. Distribuční soustava je Provozována ve veřejném zájmu. PDS má povinnost zajišťovat spolehlivé provozování, obnovu a rozvoj distribuční soustavy, přičemž pokud dochází k umístění zařízení distribuční soustavy na cizí nemovitost, je PDS povinen podle § 25 odst. 4 energetického zákona k této nemovitosti zřídit věcné břemeno (služebnost).

Článek II.

Prohlášení o právním a faktickém stavu

1. Povinná prohlašuje, že je výlučným vlastníkem: pozemku parc. č. 604/1 v k.ú. Neveklov, obec Neveklov, zapsáno v katastru nemovitostí vedeném Katastrálním úřadem pro Středočeský kraj, Katastrální pracoviště Benešov, na LV č. 453 (dále jen „Dotčená nemovitost“).
2. Oprávněná je vlastníkem stavby zařízení distribuční soustavy - kabelové vedení NN (dále jen „Zařízení distribuční soustavy“), která se nachází mj. na Dotčené nemovitosti. Zařízení distribuční soustavy je inženýrskou sítí ve smyslu § 509 občanského zákoníku.

Shodu s prvopisem potvrzuje Lenka Jiráčková

Článek III.

Předmět Smlouvy

1. Povinná, jako vlastník Dotčené nemovitosti, zřizuje k Dotčené nemovitosti ve prospěch Oprávněné věcné břemeno podle § 25 odst. 4 energetického zákona.
2. Obsahem věcného břemene je právo Oprávněné umístit, provozovat, opravovat a udržovat Zařízení distribuční soustavy na Dotčené nemovitosti, provádět jeho obnovu, výměnu a modernizaci, a povinnost Povinné výkon těchto práv strpět (dále jen „věcné břemeno“).
3. Rozsah věcného břemene na Dotčené nemovitosti podle této smlouvy je vymezen v geometrickém plánu č. 877-472/2021 potvrzeném Katastrálním úřadem pro Středočeský kraj, Katastrálním pracovištěm Benešov dne 13.1.2022 pod č. PGP-49/2022-201. Geometrický plán je přílohou této smlouvy.
4. Věcné břemeno zřízené touto Smlouvou se sjednává na dobu neurčitou.

Článek IV.

Cena a platební podmínky

1. Věcné břemeno podle této smlouvy se zřizuje za jednorázovou náhradu ve výši 1 000 Kč (slovy: jedentisíc korun českých).
2. Oprávněná se zavazuje uhradit Povinné výše uvedenou náhradu způsobem určeným Povinnou, a to ve lhůtě do 30 dnů od doručení vyrozumění o povolení vkladu do katastru nemovitostí.

Článek V.

Vklad věcného břemene do katastru nemovitostí

1. Věcné břemeno podle této smlouvy vzniká jeho vkladem do katastru nemovitostí.
2. Smluvní strany se dohodly, že návrh na vklad věcného břemene dle této smlouvy do katastru nemovitostí (dále jen návrh na vklad) bude podán Oprávněnou. Správní poplatek za návrh na vklad uhradí Oprávněná.

Shodu s prvopisem potvrzuje Lenka Jiráčková

3. Povinná tímto zmocňuje Oprávněnou, aby za ní podepsala a podala návrh na vklad a aby ji zastupovala ve vkladovém řízení. Udělení zmocnění a jeho přijetí Smluvní strany potvrzují svými podpisy této smlouvy.

Článek VI.

Závěrečná ujednání

1. Tato smlouva nabývá platnosti a účinnosti dnem připojení podpisu poslední smluvní stranou.
2. Přijetí návrhu této smlouvy s dodatkem nebo odchylkou, byť nepodstatnou, se vylučuje.
3. Tato smlouva je vyhotovena v 2 stejnopisech, z nichž 1 stejnopis obdrží Povinná a jeden stejnopis obdrží místně příslušný katastrální úřad.
4. Osobní údaje subjektu údajů jsou zpracovávány v souladu s příslušnými aktuálně platnými a účinnými právními předpisy České republiky a Evropské unie. Bližší informace týkající se zpracování osobních údajů a právních předpisů, na jejichž základě je zpracování prováděno, jsou dostupné na stránkách www.cezdistribuce.cz/gdpr nebo je společnost ČEZ Distribuce, a. s., subjektu údajů na požádání poskytne.
5. Smluvní strany berou na vědomí, že na tuto smlouvu nedopadá povinnost uveřejnění v registru smluv ve smyslu zákona č. 340/2015 Sb., o zvláštních podmínkách účinnosti některých smluv, uveřejňování těchto smluv a o registru smluv (zákon o registru smluv), ve znění pozdějších předpisů.
6. Součástí této smlouvy je Geometrický plán pro vyznačení věcného břemene.

Dne

Dne

Povinný

Oprávněná

Autoklub Neveklov

ČEZ Distribuce, a. s.

- II. Žalovaná je povinna zaplatit žalobkyni náhradu nákladů řízení ve výši 2 300 Kč, a to do tří dnů od právní moci tohoto rozsudku.

Shodu s prvopisem potvrzuje Lenka Jiráčková

Odůvodnění:

Žalobce se domáhal nahrazení projevu vůle žalovaného s odůvodněním, že žalobkyně s žalovanou uzavřeli dne 10. 1. 2018 smlouvu o smlouvě budoucí o zřízení věcného břemene a smlouvu o právu provést stavbu č. IE-12-6007016/VB/49 Neveklov, Husova, Na Skalce, Sokolská – KNN. Účelem smlouvy o smlouvě budoucí bylo sjednání podmínek pro budoucí uzavření smlouvy o zřízení věcného břemene k pozemku par. Č. 604/1 v k.ú. Neveklov, obec Neveklov, zapsaného v katastru nemovitostí vedeném Katastrálním úřadem pro Středočeský kraj, Katastrální pracoviště Benešov, na LV č. 453, jehož výlučným vlastníkem je žalovaná. Žalovaná podpisem smlouvy o smlouvě budoucí souhlasila jednak s umístěním a realizací stavby zařízení distribuční soustavy na svém pozemku a zároveň s rozsahem budoucího omezení vlastnického práva. Žalobkyně poslala žalované dne 28. 12. 2022 výzvu ke splnění povinnosti uzavřít smlouvu, na kterou žalovaná nereagovala a svou povinnost nesplnila.

Vzhledem k tomu, že se žalovaná nevyjádřila ve smyslu ust. § 114b o. s. ř. ve stanovené 30-ti denní lhůtě ode dne doručení usnesení, která marně proběhla dnem 13. 7. 2023, jsou splněny všechny podmínky ust. § 153a odst. 3 o. s. ř. ve spojení s ust. § 114b odst. 5 o. s. ř. pro vydání rozsudku pro uznání. Soud má za to, že žalovaná nárok uplatněný žalobou uznala a na základě tohoto uznání (fikcí) rozhodl rozsudkem v souladu s žalobním návrhem, neboť se nejedná o věc, ve které by nebylo možné uzavřít a schválit smír podle ust. § 99 odst. 1 o. s. ř. a nárok žalobkyně uplatněný žalobou není v rozporu s žádnou kogentní občanskoprávní normou. Podle ust. § 153a odst. 2 o. s. ř. rozsudek pro uznání nelze vydat ve věcech, v nichž nelze uzavřít a schválit smír (ust. § 99 odst. 1 a 2).

S ohledem na shora uvedené má soud s odkazem na ust. § 114b o. s. ř. za to, že žalovaná uznala nárok, který je žalobou uplatňován, proto ve věci rozhodl rozsudkem pro uznání dle ust. § 153a odst. 1 o. s. ř.

O náhradě nákladů řízení rozhodl soud podle ustanovení § 142 odst. 1 o. s. ř. tak, že je přiznal žalobkyni, která měla ve věci plný úspěch proti neúspěšné žalované. Náhrada nákladů řízení ve výši 2 300 Kč sestává ze zaplaceného soudního poplatku ve výši 2 000 Kč a paušální náhrady za 1 úkon po 300 Kč dle § 2 odst. 3 vyhlášky č. 254/2015 Sb.. Náklady řízení je žalovaná povinna žalobkyni zaplatit ve lhůtě a způsobem stanoveným ve výroku rozsudku.

Poučení:

Proti tomuto rozsudku lze podat odvolání do 15 dnů ode dne doručení jeho písemného vyhotovení ke Krajskému soudu v Praze, prostřednictvím Okresního soudu v Benešově.

Odvolání do výroku ve věci samé lze podat pouze pro vady spočívající v tom, že nebyly splněny podmínky řízení, rozhodoval věcně nepřislušný soud prvního stupně, rozhodnutí soudu prvního stupně vydal vyloučený soudce (přisědící) nebo soud prvního stupně byl nesprávně obsazen, ledaže místo samosoudce rozhodoval senát, případně že existují skutečnosti nebo důkazy, jimiž má být prokázáno, že nebyly splněny předpoklady pro vydání rozsudku pro uznání.

Benešov 19. září 2023

Mgr. Štěpánka Brožová, v. r.
samosoudkyně

Shodu s prvopisem potvrzuje Lenka Jiráčková

GEOMETRICKÝ PLÁN pro <i>vymezení rozsahu věcného břemene k části pozemku</i>	Geometrický plán ověřil úředně oprávněný zeměměřický inženýr:		Stejnopis ověřil úředně oprávněný zeměměřický inženýr:		
	Jméno, příjmení: <i>Ing. Michal Jarůšek</i>		Jméno, příjmení: Ing. Michal Jarůšek		
	Číslo položky seznamu úředně oprávněných zeměměřických inženýrů: <i>2583/2012</i>		Číslo položky seznamu úředně oprávněných zeměměřických inženýrů: 2583/2012		
	Dne: <i>6.1.2022</i> Číslo: <i>5001/2022</i>		Dne: 17.01.2022 Číslo: 6010/2022		
Náležitosti a přesnosti odpovídá právním předpisům.		Tento stejnopis odpovídá geometrickému plánu v elektronické podobě uloženému v dokumentaci katastrálního úřadu.			
Vyhotovitel: <i>ENGIE Services a.s. Lhotecká 793/3 143 00 Praha 4</i> Číslo plánu: <i>877-472/2021</i> Okres: <i>Benešov</i> Obec: <i>Neveklov</i> Kat. území: <i>Neveklov</i> Mapový list: <i>Sedlčany 5-0/11, 13, 31, 32</i> Dosavadním vlastníkům pozemků byla poskytnuta možnost seznámit se v terénu s průběhem navrhovaných nových hranic, které byly označeny předepsaným způsobem: /	Katastrální úřad souhlasí s očíslováním parcel. KÚ pro Středočeský kraj KP Benešov Mgr. Eva Kuklíková PGP-49/2022-201 2022.01.13 14:29:45 CET		Ověření stejnopisu geometrického plánu v listinné podobě.		

VÝKAZ DOSAVADNÍHO A NOVÉHO STAVU ÚDAJŮ KATASTRU NEMOVITOSTÍ

Dosavadní stav					Nový stav										
Označení pozemku parc. číslem	Výměra parcely		Druh pozemku	Označení pozemku parc. číslem	Výměra parcely		Druh pozemku	Typ stavby	Způsob určení výměr	Porovnání se stavem evidence právních vztahů					
										Díl přechází z pozemku označeného v		Číslo listu vlastnictví	Výměra dílu		Označení dílu
	ha	m ²	Způsob využití		ha	m ²	Způsob využití	Způsob využití		katastru nemovitostí	dřívější poz. evidenci		ha	m ²	
123										123		10001			
536										536		947			
537										537		98			
540										540		900			
541										541		10001			
542										542		996			
543										543		723			
548										548		437			
551										551		1010			
596										596		113			
600										600		389			
603/1										603/1		10001			
603/2										603/2		10001			
604/1										604/1		453			
605										605		61			
607										607		10001			
608										608		24			
613										613		518			
619										619		10001			
621										621		518			
623/1										623/1		564			
626										626		260			
629										629		269			
634										634		1103			
635										635		179			
638										638		70			
639										639		12			
642										642		531			
643										643		530			
646/1										646/1		1015			
648										648		1182			
655										655		10001			
657/1										657/1		460			
657/2										657/2		10001			
658										658		10001			
688										688		429			
695/1										695/1		421			
696										696		10001			
700										700		565			
702										702		526			
706										706		223			
707										707		10001			
708/1										708/1		901			
730										730		566			
734										734		267			
736										736		358			
737										737		1073			
739										739		534			
742										742		286			
743										743		10001			
748/1										748/1		294			
749										749		109			
781/10										781/10		770			
1276										1276		618			
1293/3										1293/3		10001			
1293/26										1293/26		10001			
1295										1295		10001			
1296										1296		10001			
1297/1										1297/1		10001			

VÝKAZ DOSAVADNÍHO A NOVÉHO STAVU ÚDAJŮ KATASTRU NEMOVITOSTÍ															
Dosavadní stav				Nový stav											
Označení pozemku parc. číslem	Výměra parcely		Druh pozemku	Označení pozemku parc. číslem	Výměra parcely		Druh pozemku	Typ stavby	Způsob určení výměr	Porovnání se stavem evidence právních vztahů					
	Způsob využití				Způsob využití		Způsob využití	Díl přechází z pozemku označeného v katastru nemovitostí		Číslo listu vlastnictví	Výměra dílu		Označení dílu		
	ha	m²			ha	m²		dřívější poz. evidenci			ha	m²			
1297/3										1297/3		19			
1297/7										1297/7		1186			
1298										1298		618			

Oprávněný : dle listiny
Druh věcného břemene : dle listiny

Seznam souřadnic (S–JTSK)				Seznam souřadnic (S–JTSK)				Seznam souřadnic (S–JTSK)				Seznam souřadnic (S–JTSK)				Seznam souřadnic (S–JTSK)			
Souřadnice pro zápis do KN				Souřadnice pro zápis do KN				Souřadnice pro zápis do KN				Souřadnice pro zápis do KN				Souřadnice pro zápis do KN			
Č. bodu	Y	X	kód kv.	Č. bodu	Y	X	kód kv.	Č. bodu	Y	X	kód kv.	Č. bodu	Y	X	kód kv.	Č. bodu	Y	X	kód kv.
156–47	739529.70	1080962.84	3	68	739620.03	1080610.07	3	153	739627.68	1080621.01	3	238	739687.76	1080602.21	3	323	739627.23	1080832.10	3
156–63	739608.02	1081056.23	3	69	739620.85	1080616.86	3	154	739628.32	1080621.00	3	239	739690.89	1080606.20	3	324	739624.15	1080831.37	3
157–2	739598.74	1081057.39	3	70	739620.42	1080616.91	3	155	739628.27	1080620.33	3	240	739697.46	1080617.57	3	325	739621.02	1080830.63	3
158–68	739479.80	1081082.18	3	71	739620.05	1080616.96	3	156	739627.62	1080620.41	3	241	739699.20	1080620.43	3	326	739620.45	1080830.46	3
158–70	739462.00	1081079.15	3	72	739620.13	1080617.56	3	157	739621.78	1080620.85	3	242	739699.79	1080621.40	3	327	739620.32	1080831.12	3
158–73	739460.25	1081079.24	3	73	739620.48	1080617.51	3	158	739621.48	1080617.09	3	243	739701.06	1080620.91	3	328	739620.90	1080831.21	3
158–74	739449.83	1081081.97	3	74	739620.91	1080617.46	3	159	739620.65	1080610.13	3	244	739700.84	1080620.35	3	329	739624.02	1080831.96	3
158–75	739427.90	1081089.41	3	75	739621.21	1080621.19	3	160	739621.19	1080608.62	3	245	739700.05	1080620.66	3	330	739426.02	1081008.69	3
159–67	739420.79	1081090.93	3	76	739622.04	1080631.16	3	161	739619.91	1080596.82	3	246	739699.72	1080620.13	3	331	739427.39	1081010.16	3
159–69	739413.99	1081091.69	3	77	739621.71	1080631.20	3	162	739618.83	1080587.39	3	247	739698.15	1080617.54	3	332	739427.42	1081011.13	3
166–84	739702.05	1080661.42	3	78	739621.33	1080631.25	3	163	739617.67	1080581.45	3	248	739698.94	1080617.14	3	333	739428.17	1081011.06	3
166–85	739701.16	1080656.38	3	79	739621.41	1080631.85	3	164	739617.47	1080579.42	3	249	739698.67	1080616.61	3	334	739428.00	1081010.16	3
167–84	739648.50	1080550.42	3	80	739621.76	1080631.80	3	165	739623.81	1080578.71	3	250	739697.84	1080617.03	3	335	739427.96	1081009.76	3
322–1	739424.42	1081002.77	3	81	739622.09	1080631.76	3	166	739624.19	1080578.66	3	251	739691.38	1080605.86	3	336	739426.54	1081008.35	3
782–15	739707.23	1080689.61	3	82	739623.51	1080649.97	3	167	739624.12	1080578.07	3	252	739688.90	1080602.71	3	337	739425.71	1081006.25	8
791–6	739607.72	1081010.77	3	83	739623.10	1080649.98	3	168	739623.76	1080578.11	3	253	739689.65	1080602.17	3	338	739424.19	1081002.43	3
791–7	739607.71	1081010.07	3	84	739622.76	1080649.99	3	169	739617.39	1080578.83	3	254	739689.30	1080601.68	3	339	739422.60	1081002.48	3
864–14	739581.38	1080505.69	3	85	739622.78	1080650.59	3	170	739617.02	1080576.61	3	255	739688.53	1080602.23	3	340	739422.61	1081002.78	3
1	739561.37	1080493.25	3	86	739623.14	1080650.58	3	171	739616.95	1080570.12	3	256	739685.35	1080598.00	3	341	739422.62	1081003.08	3
2	739561.58	1080492.70	3	87	739623.56	1080650.57	3	172	739615.82	1080558.53	3	257	739678.77	1080589.80	3	342	739423.80	1081003.05	3
3	739561.71	1080492.38	3	88	739624.16	1080657.45	3	173	739614.55	1080548.18	3	258	739679.28	1080589.46	3	343	739425.06	1081006.24	8
4	739561.15	1080492.16	3	89	739629.77	1080657.23	3	174	739613.39	1080543.24	3	259	739682.99	1080587.02	3	344	739504.04	1080975.44	3
5	739561.04	1080492.45	3	90	739630.33	1080662.63	3	175	739612.34	1080537.13	3	260	739685.59	1080584.90	3	345	739504.50	1080976.20	3
6	739560.90	1080492.81	3	91	739630.50	1080666.90	3	176	739612.09	1080535.68	3	261	739684.90	1080583.94	3	346	739505.02	1080975.90	3
7	739560.62	1080492.74	3	92	739631.40	1080673.69	3	177	739610.76	1080532.33	3	262	739684.71	1080583.68	3	347	739504.88	1080975.68	3
8	739554.24	1080491.06	3	93	739625.66	1080674.19	3	178	739615.81	1080525.45	3	263	739684.22	1080584.03	3	348	739522.26	1080966.67	3
9	739553.66	1080490.90	3	94	739625.15	1080674.24	3	179	739616.63	1080524.13	3	264	739684.43	1080584.32	3	349	739528.93	1080962.96	3
10	739553.51	1080488.63	3	95	739625.21	1080674.84	3	180	739617.62	1080524.90	3	265	739684.77	1080584.80	3	350	739528.88	1080963.27	3
11	739552.43	1080488.31	3	96	739625.73	1080674.79	3	181	739618.67	1080526.35	3	266	739682.63	1080586.54	3	351	739529.10	1080963.65	3
12	739552.52	1080488.96	3	97	739631.46	1080674.29	3	182	739619.79	1080528.42	3	267	739678.91	1080588.99	3	352	739529.86	1080963.21	3
13	739552.93	1080489.09	3	98	739631.94	1080680.54	3	183	739624.19	1080532.41	3	268	739678.40	1080589.33	3	353	739529.46	1080962.68	3
14	739553.08	1080491.38	3	99	739633.15	1080691.78	3	184	739642.32	1080548.08	3	269	739671.30	1080580.13	3	354	739540.77	1080956.79	3
15	739554.35	1080491.71	3	100	739628.77	1080692.21	3	185	739642.92	1080548.42	3	270	739656.06	1080560.96	3	355	739540.85	1080956.95	3
16	739560.53	1080493.34	3	101	739628.13	1080692.25	3	186	739648.00	1080551.27	3	271	739656.55	1080560.54	3	356	739541.04	1080957.29	3
17	739560.74	1080493.39	3	102	739628.22	1080692.90	3	187	739655.41	1080561.10	3	272	739656.86	1080560.26	3	357	739541.57	1080957.01	3
18	739560.25	1080496.35	3	103	739628.84	1080692.81	3	188	739670.82	1080580.49	3	273	739656.47	1080559.81	3	358	739541.38	1080956.67	3
19	739560.15	1080496.98	3	104	739633.24	1080692.38	3	189	739678.09	1080589.92	3	274	739656.9						

Seznam souřadnic (S–JTSK)

Č. bodu	Souřadnice pro zápis do KN		
	Y	X	kód kv.
408	739605.03	1081054.08	3
409	739593.42	1081044.88	3
410	739581.37	1081035.22	3
411	739579.76	1081034.26	3
412	739579.99	1081033.93	3
413	739579.42	1081033.55	3
414	739578.76	1081034.44	3
415	739581.03	1081035.72	3
416	739593.04	1081045.34	3
417	739604.51	1081054.44	3
418	739605.07	1081056.37	3
419	739600.53	1081056.66	3
420	739600.01	1081056.29	3
421	739600.29	1081055.85	3
422	739599.95	1081055.65	3
423	739599.10	1081057.00	3
424	739599.34	1081057.15	3
425	739597.88	1081057.81	3
426	739588.75	1081060.82	3
427	739588.62	1081060.42	3
428	739588.00	1081060.62	3
429	739588.13	1081061.04	3
430	739588.24	1081061.13	3
431	739587.17	1081061.81	3
432	739580.36	1081063.86	3
433	739579.89	1081064.95	3
434	739577.25	1081066.43	3
435	739569.34	1081070.03	3
436	739555.52	1081078.43	3
437	739555.08	1081077.76	3
438	739554.76	1081077.20	3
439	739554.19	1081077.52	3
440	739554.57	1081078.07	3
441	739555.01	1081078.74	3
442	739542.83	1081086.12	3
443	739539.40	1081088.29	3
444	739534.47	1081091.41	3
445	739530.70	1081093.99	3
446	739526.88	1081094.61	3
447	739522.61	1081093.96	3
448	739522.68	1081093.37	3
449	739522.72	1081092.95	3
450	739522.08	1081092.89	3
451	739522.05	1081093.31	3
452	739522.02	1081093.90	3
453	739510.78	1081092.96	3
454	739499.71	1081089.04	3
455	739490.91	1081085.56	3
456	739491.00	1081085.38	3
457	739491.47	1081085.56	3
458	739491.62	1081085.19	3
459	739490.13	1081084.62	3
460	739489.99	1081084.99	3
461	739490.43	1081085.16	3
462	739490.37	1081085.30	3
463	739488.61	1081084.30	3
464	739480.19	1081081.71	3
465	739479.54	1081081.51	3
466	739461.55	1081078.40	3
467	739459.57	1081078.76	3
468	739459.39	1081078.20	3
469	739459.28	1081077.66	3
470	739458.61	1081077.78	3
471	739458.81	1081078.35	3
472	739458.98	1081078.89	3
473	739450.62	1081080.98	3
474	739432.74	1081087.07	3
475	739432.57	1081086.58	3
476	739432.43	1081086.10	3
477	739431.81	1081086.29	3
478	739432.00	1081086.77	3
479	739432.18	1081087.26	3
480	739427.49	1081088.83	3
481	739421.58	1081090.09	3
482	739417.01	1081090.79	3
483	739411.01	1081091.30	3
484	739408.02	1081091.33	3
485	739403.75	1081090.85	3
486	739400.06	1081089.99	3
487	739396.16	1081088.58	3
488	739395.50	1081087.34	3
489	739394.14	1081086.52	3
490	739393.87	1081086.01	3
491	739394.18	1081085.86	3
492	739394.64	1081085.65	3

Seznam souřadnic (S–JTSK)

Č. bodu	Souřadnice pro zápis do KN		
	Y	X	kód kv.
493	739395.09	1081086.06	3
494	739395.62	1081085.74	3
495	739395.35	1081085.34	3
496	739394.76	1081084.93	3
497	739393.46	1081085.54	3
498	739386.56	1081082.90	3
499	739385.13	1081083.00	3
500	739380.46	1081079.24	3
501	739375.67	1081074.04	3
502	739368.46	1081064.63	3
503	739370.12	1081063.57	3
504	739370.45	1081063.45	3
505	739370.75	1081063.18	3
506	739370.26	1081062.63	3
507	739369.96	1081062.89	3
508	739369.75	1081063.10	3
509	739369.16	1081063.50	3
510	739368.67	1081062.63	3
511	739358.92	1081049.73	3
512	739357.53	1081048.16	3
513	739356.20	1081047.52	3
514	739355.65	1081045.78	3
515	739351.69	1081040.92	3
516	739348.79	1081036.79	3
517	739348.97	1081036.65	3
518	739349.14	1081036.59	3
519	739349.44	1081036.33	3
520	739349.01	1081035.81	3
521	739348.70	1081036.07	3
522	739348.60	1081036.18	3
523	739348.36	1081036.36	3
524	739347.08	1081035.64	3
525	739340.36	1081027.05	3
526	739335.15	1081019.64	3
527	739333.89	1081018.57	3
528	739333.61	1081018.34	3
529	739330.55	1081014.69	3
530	739327.34	1081010.86	8
531	739325.38	1081008.52	3
532	739325.58	1081008.52	3
533	739325.58	1081008.12	3
534	739324.09	1081008.13	3
535	739324.09	1081008.53	3
536	739324.60	1081008.53	3
537	739326.57	1081010.87	8
538	739329.44	1081014.29	3
539	739333.19	1081018.76	3
540	739333.79	1081019.27	3
541	739334.71	1081020.04	3
542	739339.88	1081027.41	3
543	739346.68	1081036.10	3
544	739348.17	1081036.95	3
545	739351.21	1081041.28	3
546	739355.11	1081046.06	3
547	739355.70	1081047.96	3
548	739357.17	1081048.64	3
549	739358.46	1081050.11	3
550	739368.17	1081062.97	3
551	739368.65	1081063.82	3
552	739367.58	1081064.45	3
553	739374.40	1081073.37	3
554	739375.52	1081074.76	3
555	739380.04	1081079.68	3
556	739384.39	1081083.18	3
557	739385.02	1081083.61	3
558	739386.48	1081083.50	3
559	739393.25	1081086.11	3
560	739393.68	1081086.94	3
561	739395.04	1081087.76	3
562	739395.74	1081089.06	3
563	739399.88	1081090.57	3
564	739403.65	1081091.45	3
565	739407.98	1081091.93	3
566	739408.95	1081091.92	3
567	739450.80	1081081.56	3
568	739459.42	1081079.39	3
569	739461.55	1081079.00	3
570	739488.37	1081084.86	3
571	739490.37	1081085.99	3
572	739499.49	1081089.60	3
573	739510.66	1081093.56	3
574	739522.26	1081094.52	3
575	739526.88	1081095.21	3
576	739530.55	1081094.62	3
577	739530.92	1081094.57	3

Seznam souřadnic (S–JTSK)

Č. bodu	Souřadnice pro zápis do KN		
	Y	X	kód kv.
578	739534.81	1081091.91	3
579	739543.15	1081086.63	3
580	739555.59	1081079.10	3
581	739569.62	1081070.57	3
582	739577.53	1081066.97	3
583	739580.35	1081065.37	3
584	739580.80	1081064.36	3
585	739587.43	1081062.37	3
586	739588.76	1081061.51	3
587	739598.10	1081058.37	3
588	739600.51	1081057.27	3
589	739605.47	1081056.94	3
590	739608.64	1081056.92	3
591	739609.19	1081056.11	3
592	739613.55	1081055.98	3
593	739619.69	1081055.13	3
594	739619.89	1081055.14	3
595	739621.10	1081055.20	3
596	739625.39	1081054.97	3
597	739625.98	1081053.82	3
598	739625.30	1081053.84	3
599	739625.01	1081054.39	3
600	739621.10	1081054.60	3
601	739619.67	1081054.53	3
602	739619.17	1081054.60	3
603	739613.51	1081055.38	3
604	739611.76	1081055.43	3
605	739609.33	1081055.50	3
606	739609.34	1081031.85	3
607	739609.37	1081020.59	3
608	739609.10	1081010.39	3
609	739609.32	1080993.25	3
610	739609.87	1080992.73	3
611	739609.88	1080991.57	3
612	739609.42	1080990.62	3
613	739609.25	1080967.94	3
614	739608.59	1080966.09	3
615	739609.12	1080964.79	3
616	739609.45	1080959.48	3
617	739609.25	1080955.79	3
618	739609.33	1080947.43	3
619	739609.96	1080939.15	3
620	739612.23	1080920.94	3
621	739612.11	1080920.42	3
622	739611.84	1080919.28	3
623	739610.69	1080918.19	3
624	739609.71	1080916.93	3
625	739607.90	1080915.98	3
626	739606.22	1080915.83	3
627	739604.60	1080916.30	3
628	739601.21	1080912.66	3
629	739596.89	1080914.94	3
630	739596.94	1080914.71	3
631	739596.76	1080914.43	3
632	739596.01	1080914.94	3
633	739596.17	1080915.19	3
634	739596.37	1080915.25	3
635	739588.02	1080921.03	3
636	739581.94	1080924.43	3
637	739576.11	1080929.20	3
638	739575.50	1080929.53	3
639	739575.28	1080928.82	3
640	739575.50	1080928.68	3
641	739575.28	1080928.35	3
642	739574.42	1080928.92	3
643	739574.64	1080929.25	3
644	739574.76	1080929.17	3
645	739574.94	1080929.76	3
646	739573.29	1080930.26	3
647	739565.44	1080934.95	3
648	739550.55	1080944.84	3
649	739552.88	1080949.41	3
650	739549.73	1080951.37	3
651	739540.76	1080956.12	3
652	739528.93	1080962.28	3
653	739521.98	1080966.15	3
654	739645.58	1080530.64	3
655	739646.17	1080530.55	3
656	739645.92	1080528.81	3
657	739646.60	1080528.72	3
658	739647.28	1080528.66	3
659	739647.23	1080528.04	3
660	739646.55	1080528.12	3
661	739645.24	1080528.29	3

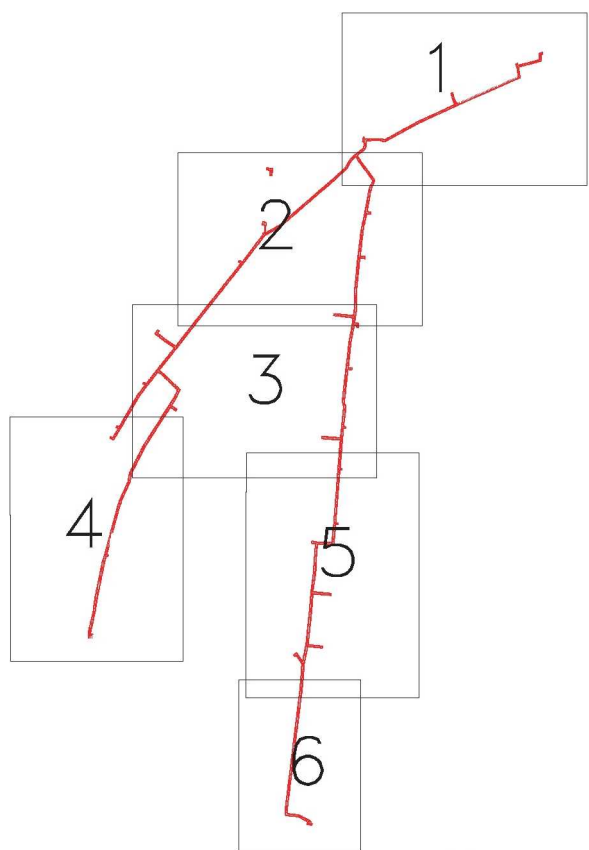

PŘEHLED KLADU LISTŮ

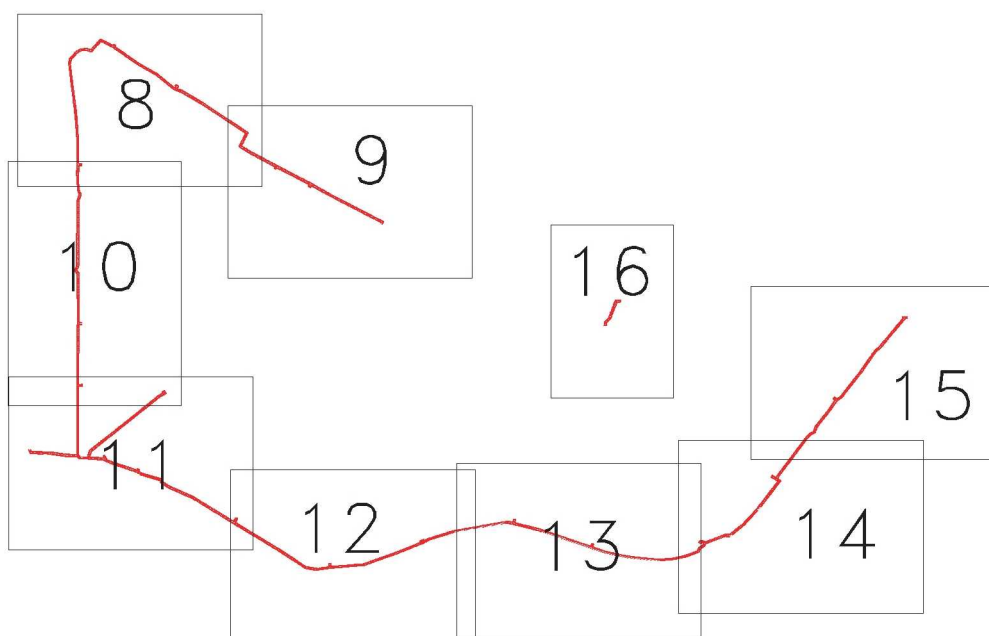
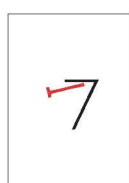

"List 1"

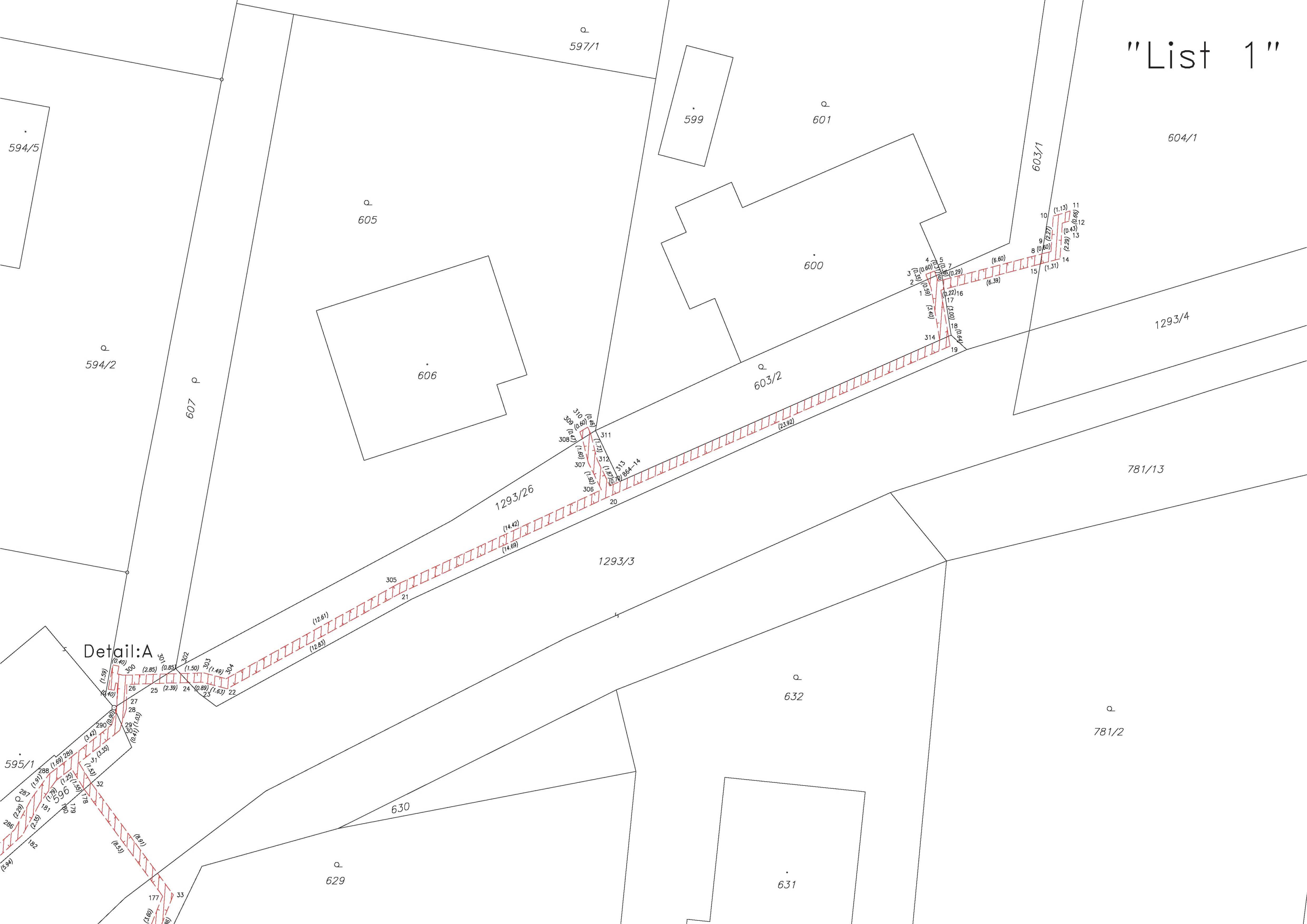

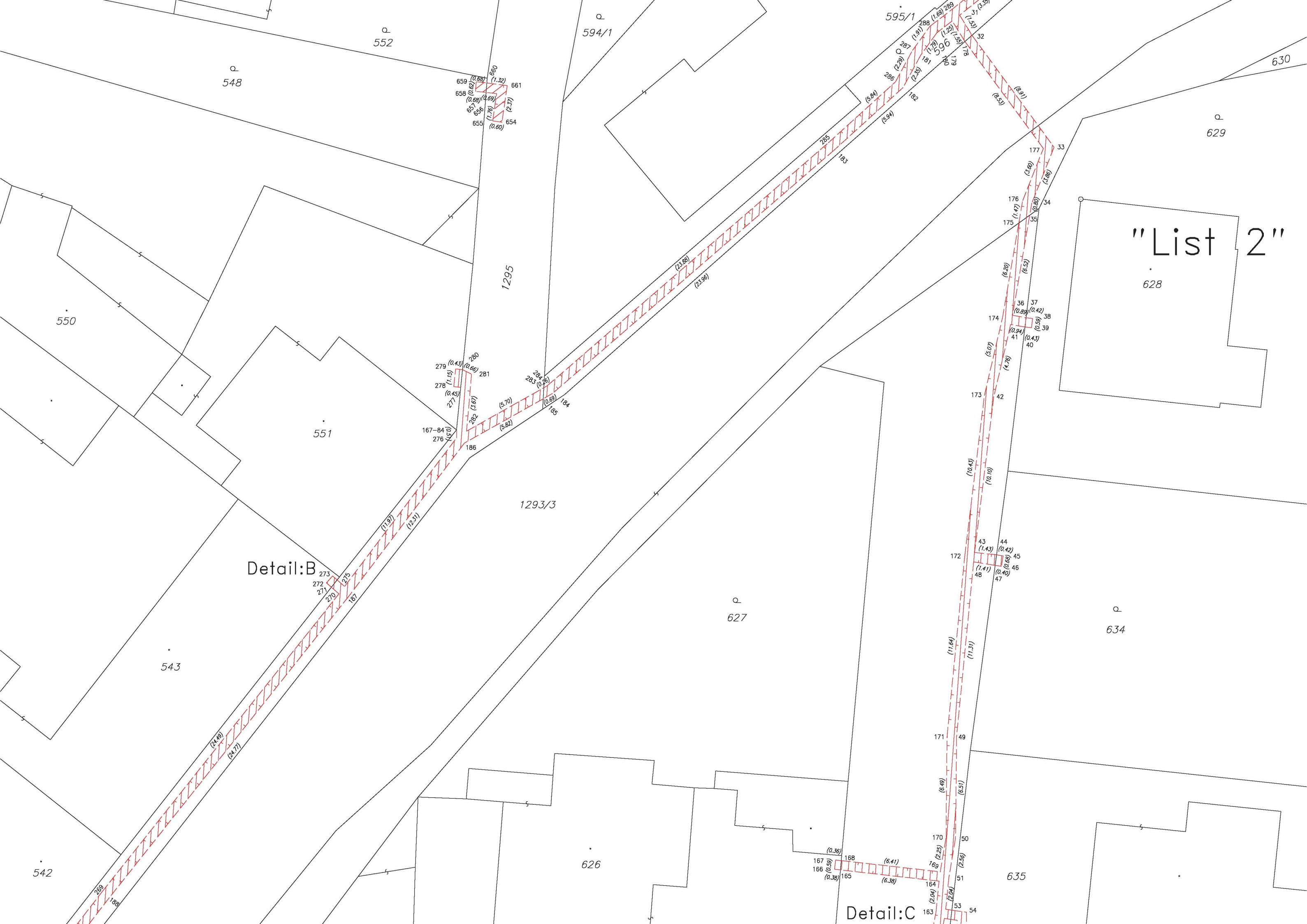



"List 3"

Detail:C

1296

623/2

624

623/1

609

608

1293/3

1295

541

540

542

626

635

638

639

642



537

536

532

531

530

529

527

Q
608

"List 4"

611

610

Q
612

613

Q
616

615

1293/3
Detail:D

Detail:E

1308

618

782-15

166-85

207

168-84

226

225

213

214

215

216

217

218

219

220

221

222

223

224

225

226

227

228

229

230

231

232

233

234

235

236

237

238

239

240

241

242

243

244

245

246

247

248

249

250

251

252

253

254

255

256

257

258

259

260

261

262

263

264

265

266

267

268

269

270

271

272

273

274

275

276

277

278

279

280

281

282

283

284

285

286

287

288

289

290

291

292

293

294

295

296

297

298

299

300

301

302

303

304

305

306

307

308

309

310

311

312

313

314

315

316

317

318

319

320

321

322

323

324

325

326

327

328

329

330

331

332

333

334

335

336

337

338

339

340

341

342

343

344

345

346

347

348

349

350

351

352

353

354

355

356

357

358

359

360

361

362

363

364

365

366

367

368

369

370

371

372

373

374

375

376

377

378

379

380

381

382

383

384

385

386

387

388

389

390

391

392

393

394

395

396

397

398

399

400

401

402

403

404

405

406

407

408

409

410

411

412

413

414

415

416

417

418

419

420

421

422

423

424

425

426

427

428

429

430

431

432

433

434

435

436

437

438

439

440

441

442

443

444

445

446

447

448

449

450

451

452

453

454

455

456

457

458

459

460

461

462

463

464

465

466

467

468

469

470

471

472

473

474

475

476

477

478

479

480

481

482

483

484

485

486

487

488

489

490

491

492

493

494

495

496

497

498

499

500

501

502

503

504

505

506

507

508

509

"List 5"

"List 6"



"List 7"



"List 8"



Detail:G

Detail:H

1297/1

781/14

688

690

691/4

695/3

694

691/1

691/3

700

699

692

693

695/1

105

106

104/2

"List 9"



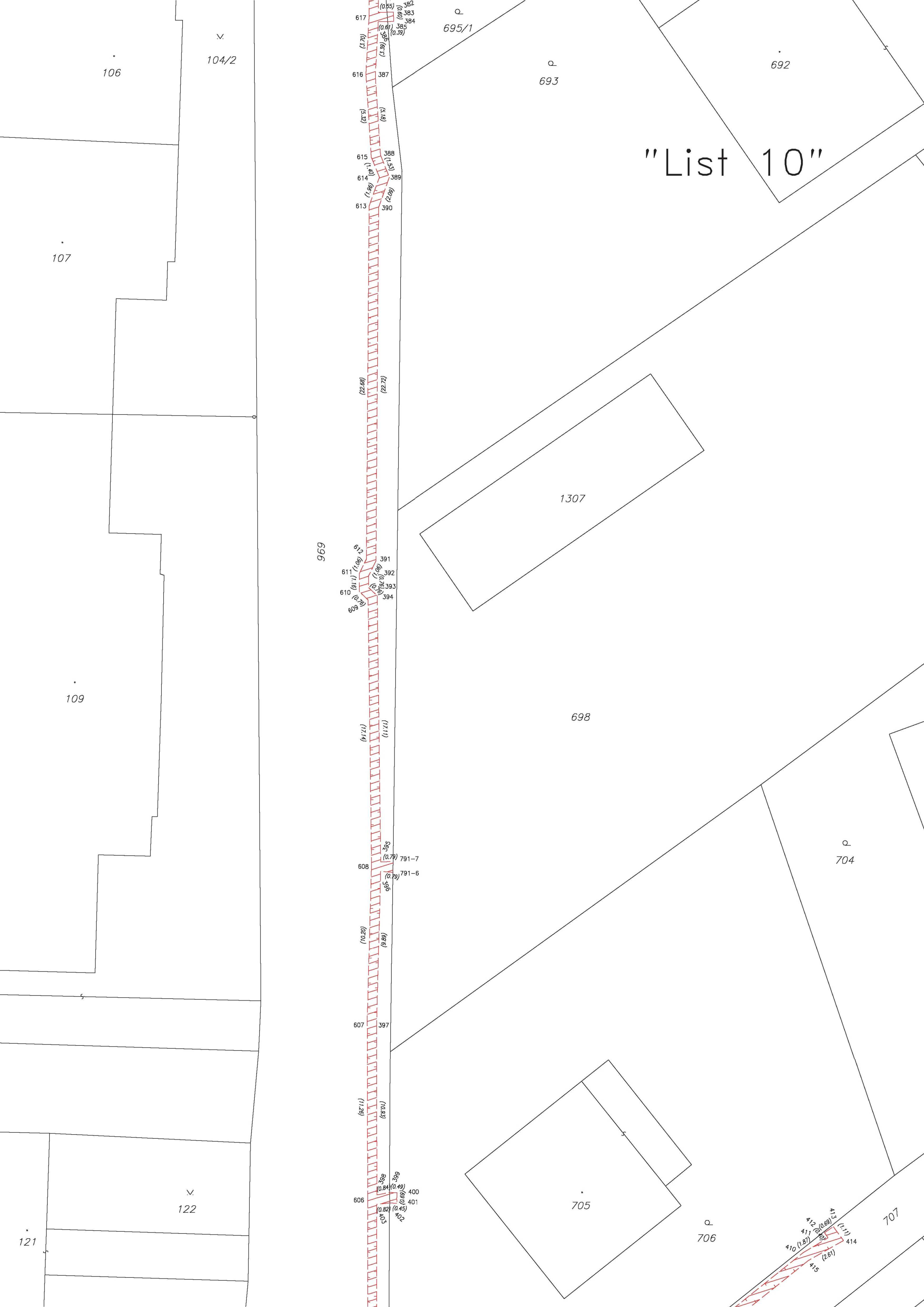

"List 11"



~~"List 12"~~

Detail:M

"List 13"



/"List 14"



"List 15"



"List 16"



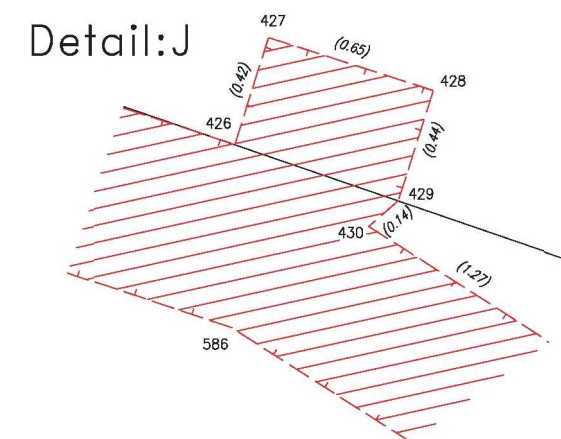
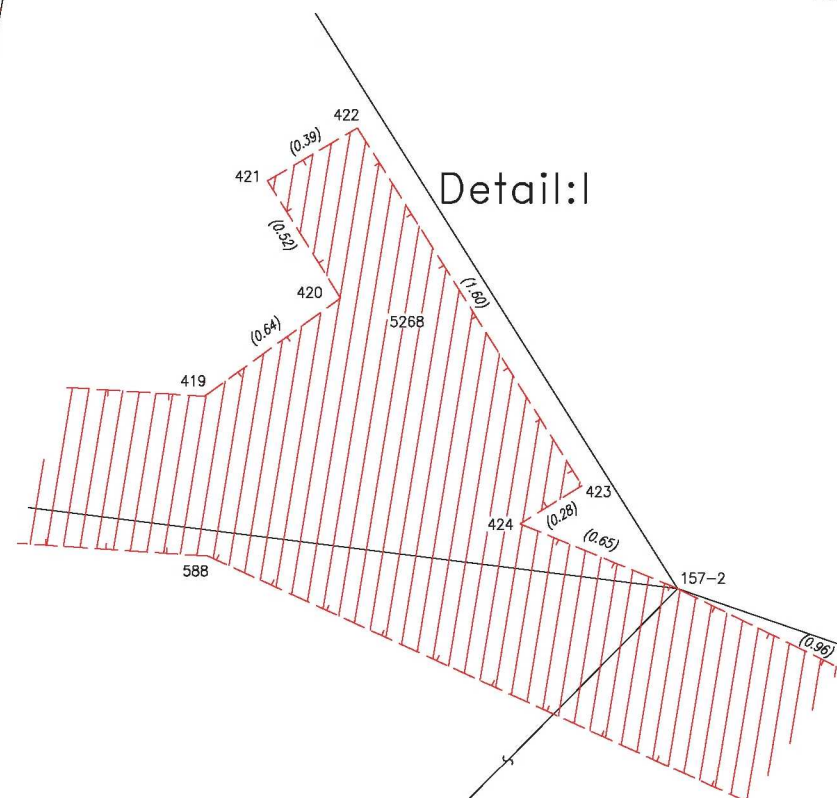
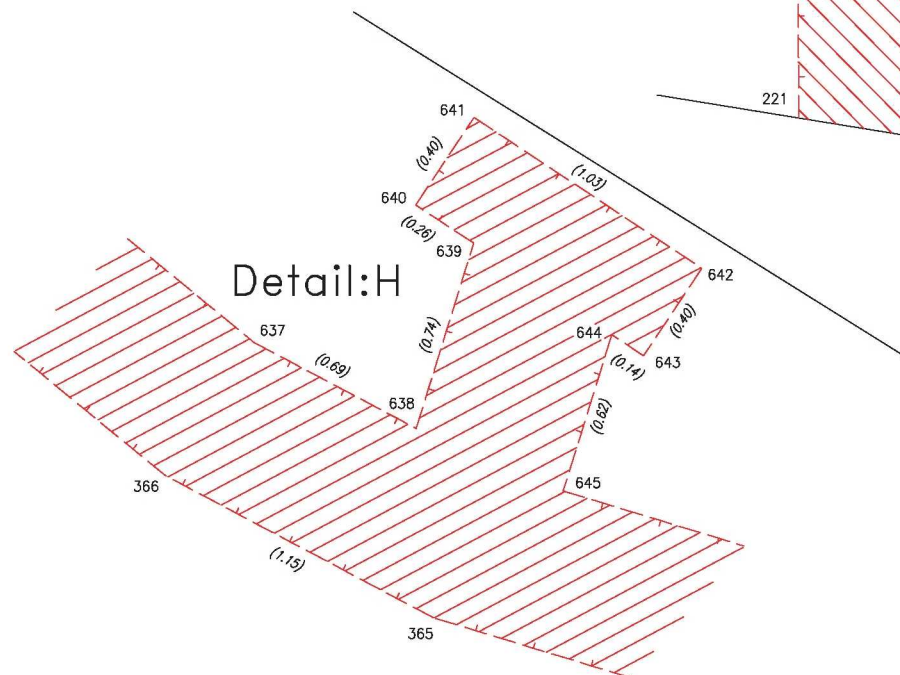
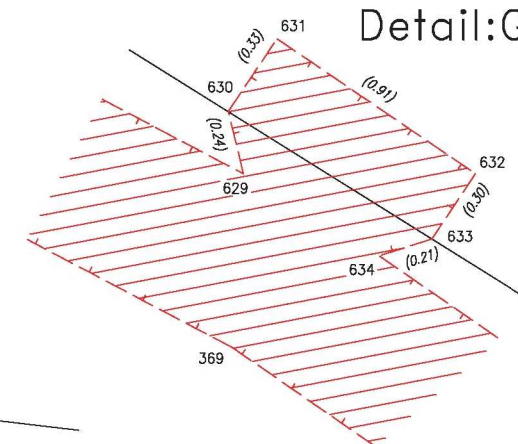
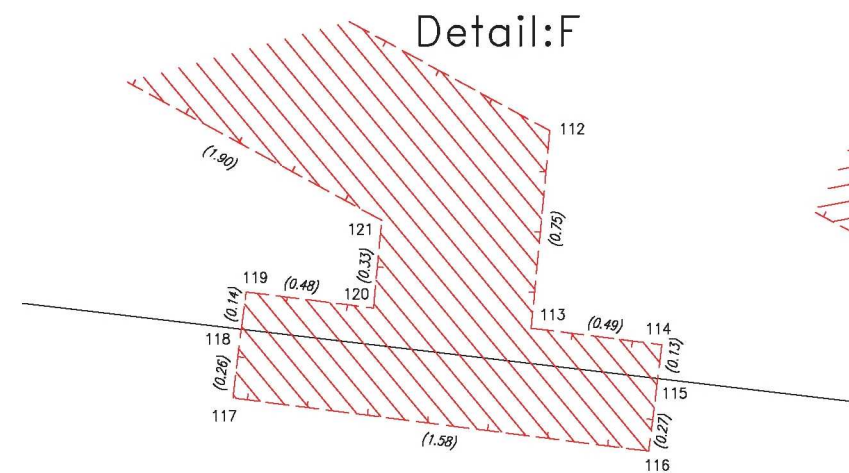
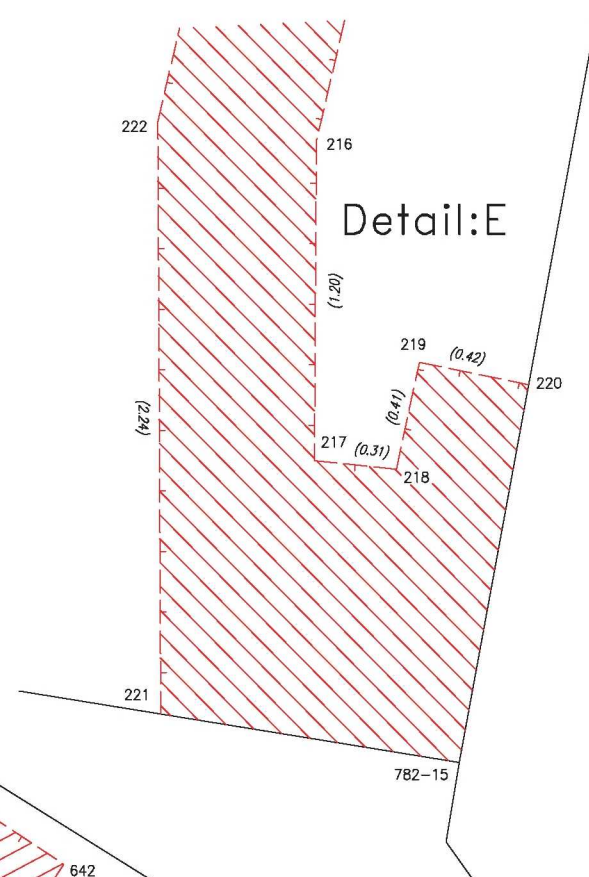
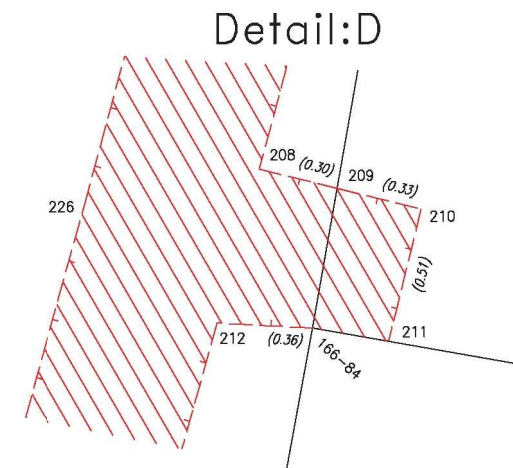
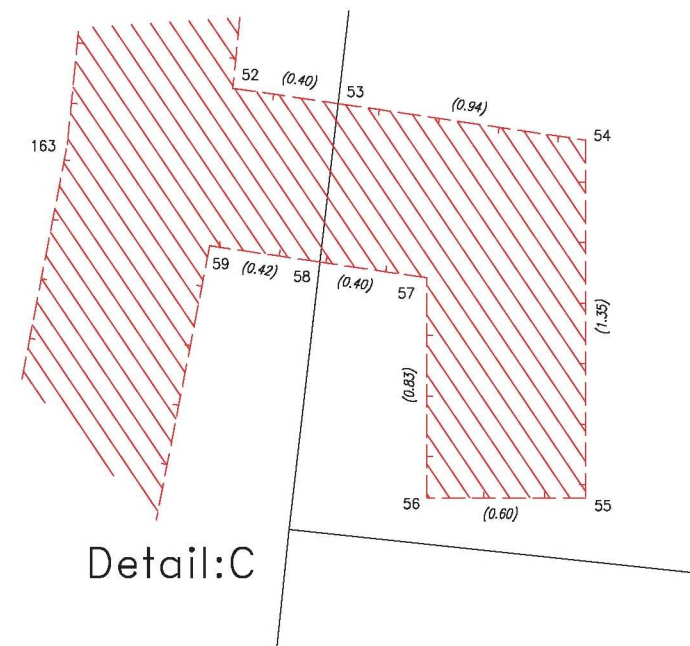
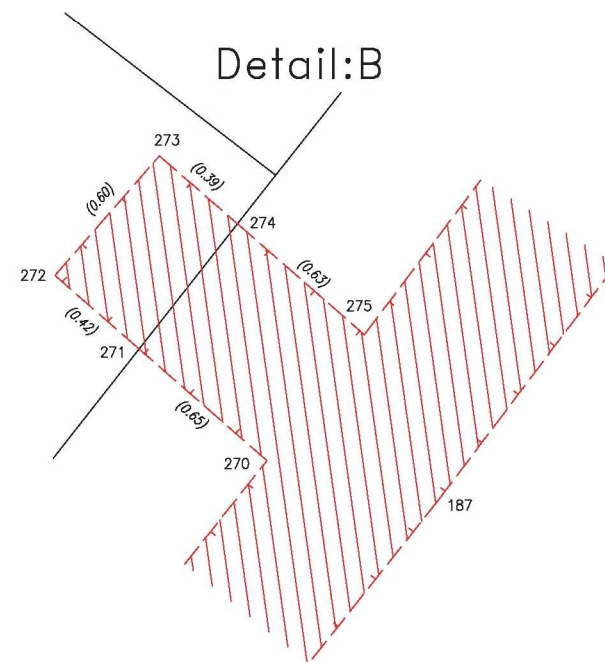
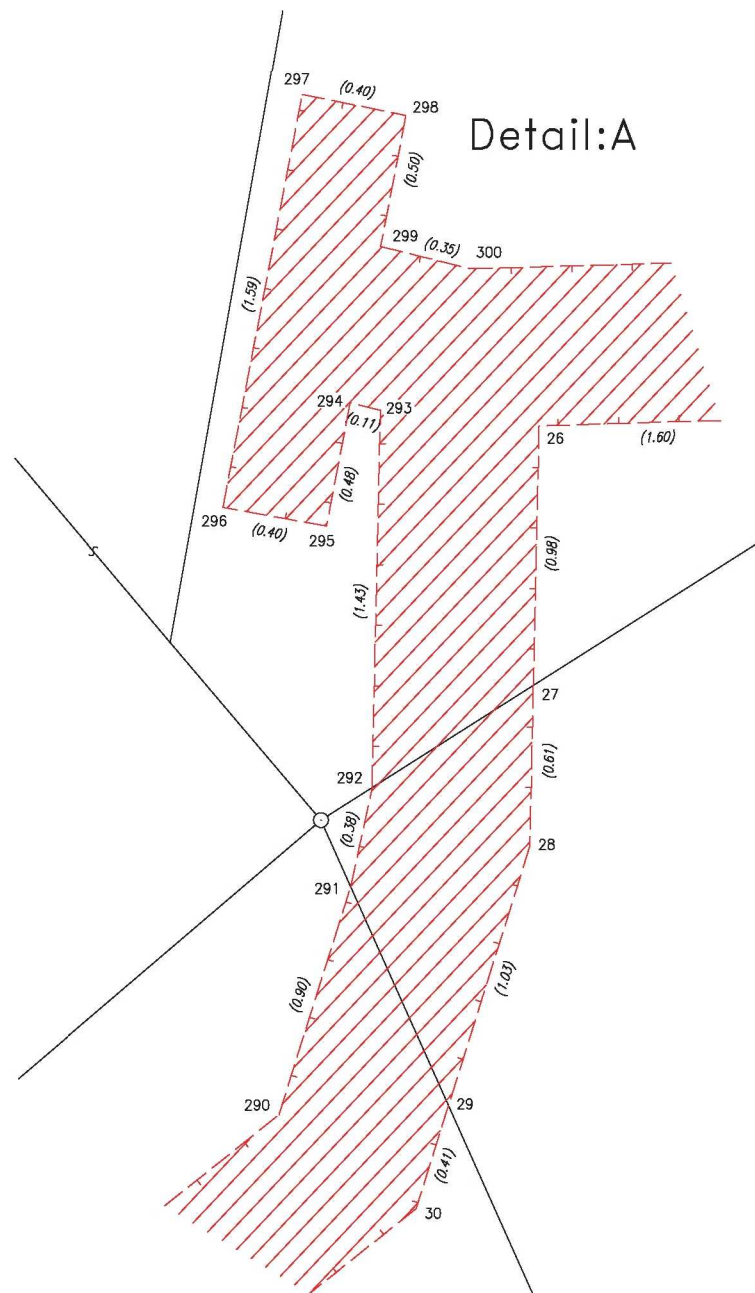

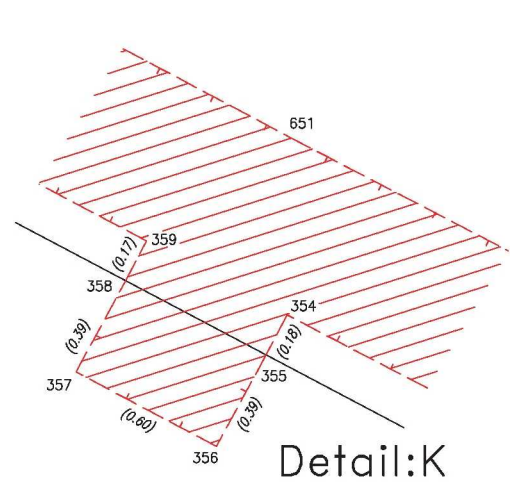

Detail:K

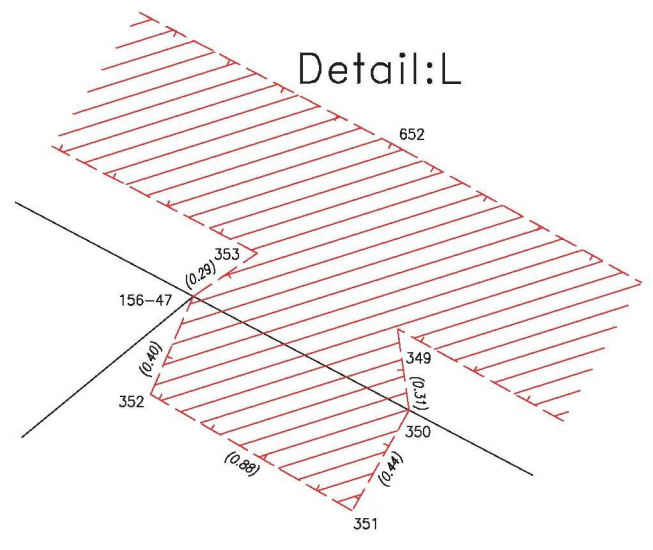

Detail:L

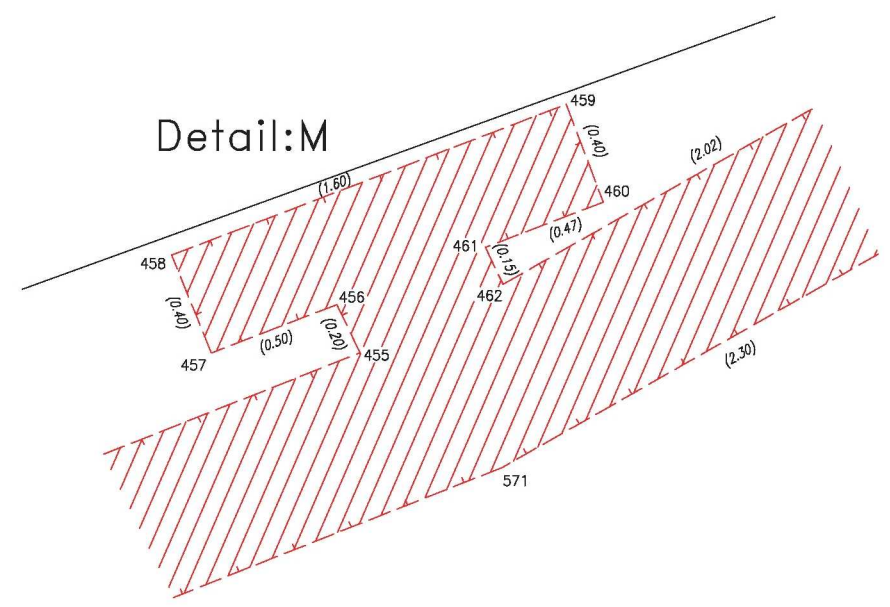

Detail:M

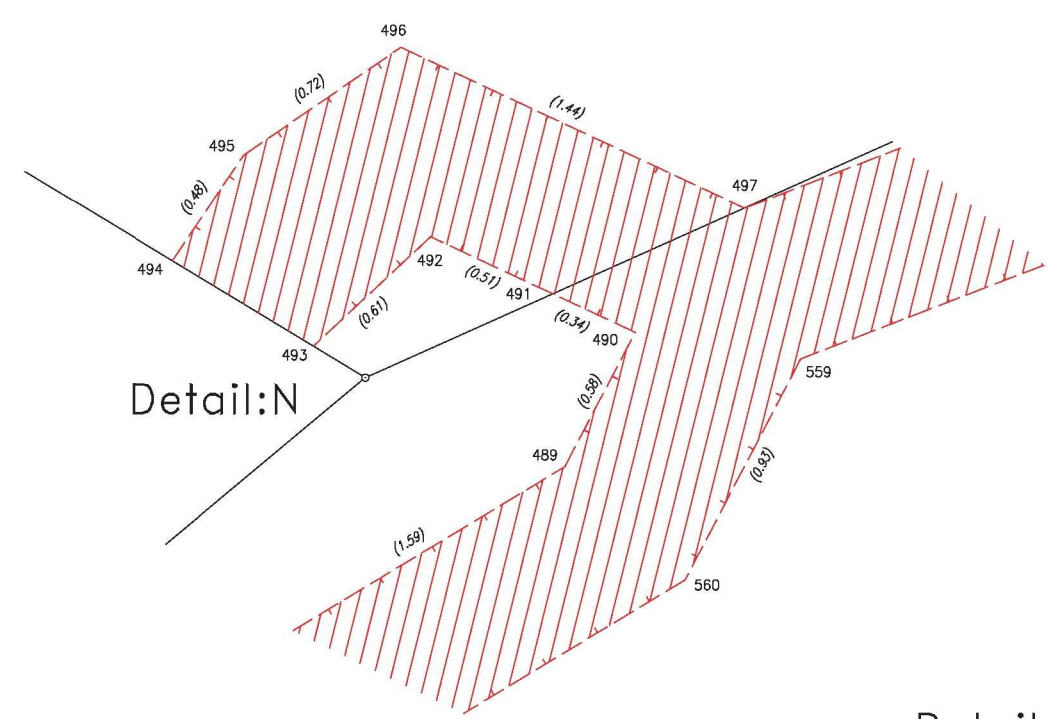

Detail:N

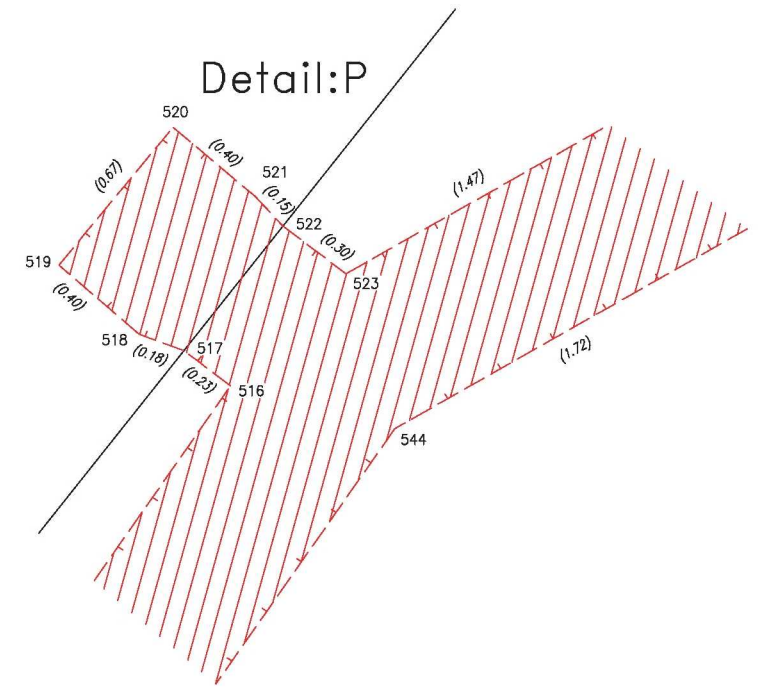

Detail:P

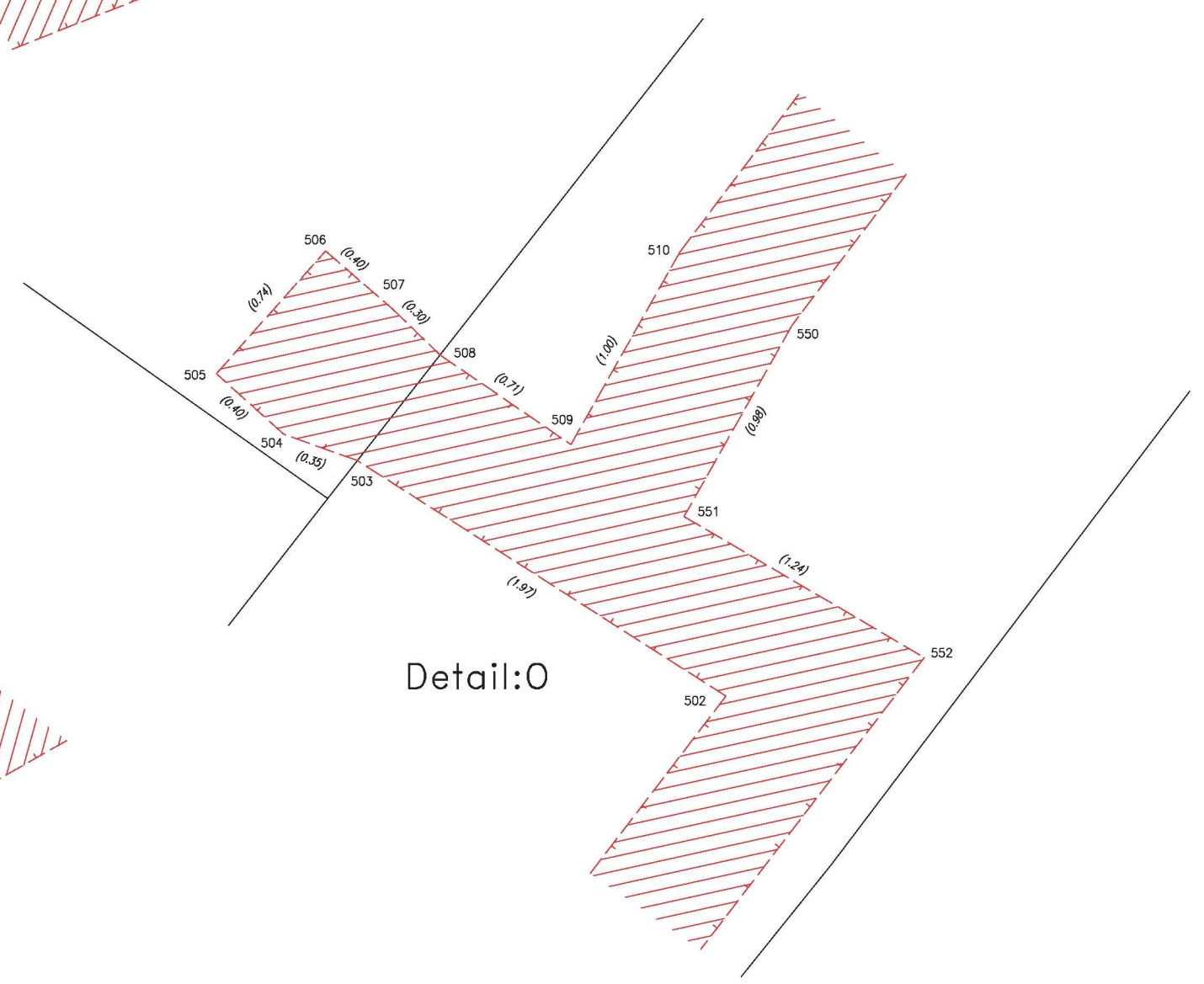

Detail:O

Doložka z konverze dokumentu do listinné podoby – na žádost

Dokument PDFsam_merge.pdf.PDF vznikl převedením elektronického dokumentu do listinného dokumentu pod pořadovým číslem 161947717-308356-240108063420. Vzniklý dokument obsahem odpovídá vstupnímu dokumentu. Počet stran dokumentu: 29

Obsah vstupní datové zprávy byl ve shodě se záznamy IS datových schránek. Datová zpráva s číslem 1293296667 byla systémem přenesena dne 03.01.2024 11:19:10. Platnost datové zprávy byla ověřena dne 08.01.2024. Datová zpráva byla opatřena elektronickou značkou, zaručenou elektronickou pečeti založenou na certifikátu pro elektronickou pečeť vydaném kvalifikovaným poskytovatelem služeb vytvářejících důvěru, nebo uznávanou elektronickou pečeť. Údaje o elektronické značce nebo pečeť: číslo certifikátu 01 5C FB 92, certifikát byl vydán PostSignum Qualified CA 4, Česká pošta, s. p.. Elektronická značka nebo pečeť byla označena časovým razítkem 03.01.2024 11:20:01, číslo kvalifikovaného časového razítka nebo kvalifikovaného elektronického časového razítka 01 40 73 92, časové razítko bylo vydáno PostSignum Qualified CA 5, Česká pošta, s.p..

Informace o datové zprávě

ID datové zprávy: 1293296667	ID schránky příjemce: v95uqfy
ID schránky odesílatele: xg9abyu	Datum a čas dodání: 03.01.2024 11:19:10

Vstupní dokument obsažený v datové zprávě byl:

podepsán kvalifikovaným elektronickým podpisem. Ověření podpisu 03.01.2024 09:17:00. Podpis byl shledán platným a integrity dokumentu nebyla porušena nebo jinak změněna. Ověření platnosti kvalifikovaného certifikátu pro elektronický podpis bylo provedeno vůči zveřejněnému seznamu zneplatněných certifikátů vydanému k datu 08.01.2024 05:25:13. Údaje o kvalifikovaném elektronickém podpisu: číslo kvalifikovaného certifikátu pro elektronický podpis 01 5F CB 78, který byl vydán kvalifikovaným poskytovatelem služeb vytvářejících důvěru PostSignum Qualified CA 4, Česká pošta, s.p. pro podepisující osobu Kamila Hypšová, vedoucí odd., 25, občanskoprávní odd., Okresní soud v Benešově. Podpis byl označen platným kvalifikovaným časovým razítkem nebo kvalifikovaným elektronickým časovým razítkem vydaným kvalifikovaným poskytovatelem. Platnost kvalifikovaného časového razítka byla ověřena dne 03.01.2024 09:17:00. Údaje o časovém razítku: 03.01.2024 09:17:00, číslo kvalifikovaného certifikátu pro časové razítko B8 BD 14, kvalifikovaný poskytovatel: I.CA TSA CA/RSA 06/2022, První certifikační autorita, a.s..

Podpis č. 1 není vizualizován v dokumentu.

Konverzi provedl subjekt: Česká pošta, s.p., IČ: 47114983

Pracoviště: Praha 4

Datum vyhotovení: 08.01.2024

Jméno, příjmení a podpis úředníka: VIKTORIJA PROKŮPKOVÁ

Otisk úředního razítka:

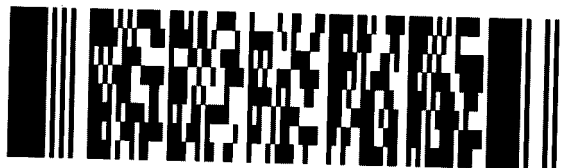

161947717-308356-240108063420

Poznámka:

Konverzí dokumentu se nepotvrzuje správnost a pravdivost údajů obsažených v dokumentu a jejich soulad s právními předpisy. Kontrolu doložky lze provést v centrální evidenci doložek na adrese <https://www.czechpoint.cz/overovaci-dolozky>.

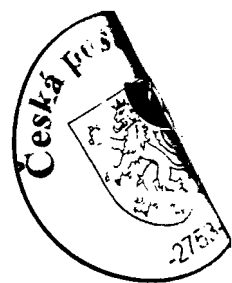

GEOMETRICKÝ PLÁN pro vymezení rozsahu věcného břemene k části pozemku	Geometrický plán ověřil úředně oprávněný zeměměřický inženýr: Jméno, příjmení: <i>Ing. Michal Jarůšek</i> Číslo položky seznamu úředně oprávněných zeměměřických inženýrů: <i>2583/2012</i> Dne: <i>6.1.2022</i> Číslo: <i>5001/2022</i> Náležitostmi a přesností odpovídá právním předpisům.	Stejnopis ověřil úředně oprávněný zeměměřický inženýr: Jméno, příjmení: Ing. Michal Jarůšek Číslo položky seznamu úředně oprávněných zeměměřických inženýrů: 2583/2012 Dne: 16.08.2023 Číslo: 6547/2023 Tento stejnopis odpovídá geometrickému plánu v elektronické podobě uloženému v dokumentaci katastrálního úřadu.
Vyhotovitel: <i>ENGIE Services a.s.</i> <i>Lhotecká 793/3</i> <i>143 00 Praha 4</i> Číslo plánu: <i>877-472/2021</i> Okres: <i>Benešov</i> Obec: <i>Neveklov</i> Kat. území: <i>Neveklov</i> Mapový list: <i>Sedlčany 5-0/11, 13, 31, 32</i> Dosavadním vlastníkům pozemků byla poskytnuta možnost seznámit se v terénu s průběhem navrhovaných nových hranic, které byly označeny předepsaným způsobem:	Katastrální úřad souhlasí s očíslováním parcel. KÚ pro Středočeský kraj KP Benešov Mgr. Eva Kuklíková PGP-49/2022-201 2022.01.13 14:29:45 CET	Ověření stejnopisu geometrického plánu v listinné podobě. 

VÝKAZ DOSAVADNÍHO A NOVÉHO STAVU ÚDAJŮ KATASTRU NEMOVITOSTÍ

Dosavadní stav				Nový stav											
Označení pozemku parc. číslem	Výměra parcely		Druh pozemku	Označení pozemku parc. číslem	Výměra parcely		Druh pozemku	Typ stavby	Způsob, určení výměr	Porovnání se stavem evidence právních vztahů					
										Díl přechází z pozemku označeného v		Číslo listu vlastnictví	Výměra dílu		Označení dílu
	ha	m ²	Způsob využití		ha	m ²				Způsob využití	Způsob využití		katastru nemovitostí	dřívější poz. evidenci	
123										123		10001			
536										536		947			
537										537		98			
540										540		900			
541										541		10001			
542										542		996			
543										543		723			
548										548		437			
551										551		1010			
596										596		113			
600										600		389			
603/1										603/1		10001			
603/2										603/2		10001			
604/1										604/1		453			
605										605		61			
607										607		10001			
608										608		24			
613										613		518			
619										619		10001			
621										621		518			
623/1										623/1		564			
626										626		260			
629										629		269			
634										634		1103			
635										635		179			
638										638		70			
639										639		12			
642										642		531			
643										643		530			
646/1										646/1		1015			
648										648		1182			
655										655		10001			
657/1										657/1		460			
657/2										657/2		10001			
658										658		10001			
688										688		429			
695/1										695/1		421			
696										696		10001			
700										700		565			
702										702		526			
706										706		223			
707										707		10001			
708/1										708/1		901			
730										730		566			
734										734		267			
736										736		358			
737										737		1073			
739										739		534			
742										742		286			
743										743		10001			
748/1										748/1		294			
749										749		109			
781/10										781/10		770			
1276										1276		618			
1293/3										1293/3		10001			
1293/26										1293/26		10001			
1295										1295		10001			
1296										1296		10001			
1297/1										1297/1		10001			

VÝKAZ DOSAVADNÍHO A NOVÉHO STAVU ÚDAJŮ KATASTRU NEMOVITOSTÍ														
Dosavadní stav				Nový stav										
Označení pozemku parc. číslem	Výměra parcely		Druh pozemku Způsob využití	Označení pozemku parc. číslem	Výměra parcely		Druh pozemku Způsob využití	Typ stavby Způsob využití	Způsob určení výměr	Porovnání se stavem evidence právních vztahů				
	ha	m²			Díl přechází z pozemku označeného v katastru nemovitostí	Číslo listu vlastnictví				Výměra dílu		Označení dílu		
										ha	m²			
1297/3										1297/3	19			
1297/7										1297/7	1186			
1298										1298	618			

Oprávněný : dle listiny
Druh věcného břemene : dle listiny

Seznam souřadnic (S–JTSK)				Seznam souřadnic (S–JTSK)				Seznam souřadnic (S–JTSK)				Seznam souřadnic (S–JTSK)				Seznam souřadnic (S–JTSK)			
Souřadnice pro zápis do KN				Souřadnice pro zápis do KN				Souřadnice pro zápis do KN				Souřadnice pro zápis do KN				Souřadnice pro zápis do KN			
Č. bodu	Y	X	kód kv.	Č. bodu	Y	X	kód kv.	Č. bodu	Y	X	kód kv.	Č. bodu	Y	X	kód kv.	Č. bodu	Y	X	kód kv.
156–47	739529.70	1080962.84	3	68	739620.03	1080610.07	3	153	739627.68	1080621.01	3	238	739687.76	1080602.21	3	323	739627.23	1080832.10	3
156–63	739608.02	1081056.23	3	69	739620.85	1080616.86	3	154	739628.32	1080621.00	3	239	739690.89	1080606.20	3	324	739624.15	1080831.37	3
157–2	739598.74	1081057.39	3	70	739620.42	1080616.91	3	155	739628.27	1080620.33	3	240	739697.46	1080617.57	3	325	739621.02	1080830.63	3
158–68	739479.80	1081082.18	3	71	739620.05	1080616.96	3	156	739627.62	1080620.41	3	241	739699.20	1080620.43	3	326	739620.45	1080830.46	3
158–70	739462.00	1081079.15	3	72	739620.13	1080617.56	3	157	739621.78	1080620.85	3	242	739699.79	1080621.40	3	327	739620.32	1080831.12	3
158–73	739460.25	1081079.24	3	73	739620.48	1080617.51	3	158	739621.48	1080617.09	3	243	739701.06	1080620.91	3	328	739620.90	1080831.21	3
158–74	739449.83	1081081.97	3	74	739620.91	1080617.46	3	159	739620.65	1080610.13	3	244	739700.84	1080620.35	3	329	739624.02	1080831.96	3
158–75	739427.90	1081089.41	3	75	739621.21	1080621.19	3	160	739621.19	1080608.62	3	245	739700.05	1080620.66	3	330	739426.02	1081008.69	3
159–67	739420.79	1081090.93	3	76	739622.04	1080631.16	3	161	739619.91	1080596.82	3	246	739699.72	1080620.13	3	331	739427.39	1081010.16	3
159–69	739413.99	1081091.69	3	77	739621.71	1080631.20	3	162	739618.83	1080587.39	3	247	739698.15	1080617.54	3	332	739427.42	1081011.13	3
166–84	739702.05	1080661.42	3	78	739621.33	1080631.25	3	163	739617.67	1080581.45	3	248	739698.94	1080617.14	3	333	739428.17	1081011.06	3
166–85	739701.16	1080656.38	3	79	739621.41	1080631.85	3	164	739617.47	1080579.42	3	249	739698.67	1080616.61	3	334	739428.00	1081010.16	3
167–84	739648.50	1080550.42	3	80	739621.76	1080631.80	3	165	739623.81	1080578.71	3	250	739697.84	1080617.03	3	335	739427.96	1081009.76	3
322–1	739424.42	1081002.77	3	81	739622.09	1080631.76	3	166	739624.19	1080578.66	3	251	739691.38	1080605.86	3	336	739426.54	1081008.35	3
782–15	739707.23	1080689.61	3	82	739623.51	1080649.97	3	167	739624.12	1080578.07	3	252	739688.90	1080602.71	3	337	739425.71	1081006.25	8
791–6	739607.72	1081010.77	3	83	739623.10	1080649.98	3	168	739623.76	1080578.11	3	253	739689.65	1080602.17	3	338	739424.19	1081002.43	3
791–7	739607.71	1081010.07	3	84	739622.76	1080649.99	3	169	739617.39	1080578.83	3	254	739689.30	1080601.68	3	339	739422.60	1081002.48	3
864–14	739581.38	1080505.69	3	85	739622.78	1080650.59	3	170	739617.02	1080576.61	3	255	739688.53	1080602.23	3	340	739422.61	1081002.78	3
1	739561.37	1080493.25	3	86	739623.14	1080650.58	3	171	739616.95	1080570.12	3	256	739685.35	1080598.00	3	341	739422.62	1081003.08	3
2	739561.58	1080492.70	3	87	739623.56	1080650.57	3	172	739615.82	1080558.53	3	257	739678.77	1080589.80	3	342	739423.80	1081003.05	3
3	739561.71	1080492.38	3	88	739624.16	1080657.45	3	173	739614.55	1080548.18	3	258	739679.28	1080589.46	3	343	739425.06	1081006.24	8
4	739561.15	1080492.16	3	89	739629.77	1080657.23	3	174	739613.39	1080543.24	3	259	739682.99	1080587.02	3	344	739504.04	1080975.44	3
5	739561.04	1080492.45	3	90	739630.33	1080662.63	3	175	739612.34	1080537.13	3	260	739685.59	1080584.90	3	345	739504.50	1080976.20	3
6	739560.90	1080492.81	3	91	739630.50	1080666.90	3	176	739612.09	1080535.68	3	261	739684.90	1080583.94	3	346	739505.02	1080975.90	3
7	739560.62	1080492.74	3	92	739631.40	1080673.69	3	177	739610.76	1080532.33	3	262	739684.71	1080583.68	3	347	739504.88	1080975.68	3
8	739554.24	1080491.06	3	93	739625.66	1080674.19	3	178	739615.81	1080525.45	3	263	739684.22	1080584.03	3	348	739522.26	1080966.67	3
9	739553.66	1080490.90	3	94	739625.15	1080674.24	3	179	739616.63	1080524.13	3	264	739684.43	1080584.32	3	349	739528.93	1080962.96	3
10	739553.51	1080488.63	3	95	739625.21	1080674.84	3	180	739617.62	1080524.90	3	265	739684.77	1080584.80	3	350	739528.88	1080963.27	3
11	739552.43	1080488.31	3	96	739625.73	1080674.79	3	181	739618.67	1080526.35	3	266	739682.63	1080586.54	3	351	739529.10	1080963.65	3
12	739552.52	1080488.96	3	97	739631.46	1080674.29	3	182	739619.79	1080528.42	3	267	739678.91	1080588.99	3	352	739529.86	1080963.21	3
13	739552.93	1080489.09	3	98	739631.94	1080680.54	3	183	739624.19	1080532.41	3	268	739678.40	1080589.33	3	353	739529.46	1080962.68	3
14	739553.08	1080491.38	3	99	739633.15	1080691.78	3	184	739642.32	1080548.08	3	269	739671.30	1080580.13	3	354	739540.77	1080956.79	3
15	739554.35	1080491.71	3	100	739628.77	1080692.21	3	185	739642.92	1080548.42	3	270	739656.06	1080560.96	3	355	739540.85	1080956.95	3
16	739560.53	1080493.34	3	101	739628.13	1080692.25	3	186	739648.00	1080551.27	3	271	739656.55	1080560.54	3	356	739541.04	1080957.29	3
17	739560.74	1080493.39	3	102	739628.22	1080692.90	3	187	739655.41	1080561.10	3	272	739656.86	1080560.26	3	357	739541.57	1080957.01	3
18	739560.25	1080496.35	3	103	739628.84	1080692.81	3	188	739670.82	1080580.49	3	273	739656.47	1080559.81	3	358	739541.38	1080956.67	3
19	739560.15	1080496.98	3	104	739633.24	1080692.38	3	189	739678.09	1080589.92	3	274	739656.9						

Seznam souřadnic (S–JTSK)

Č. bodu	Souřadnice pro zápis do KN		
	Y	X	kód kv.
408	739605.03	1081054.08	3
409	739593.42	1081044.88	3
410	739581.37	1081035.22	3
411	739579.76	1081034.26	3
412	739579.99	1081033.93	3
413	739579.42	1081033.55	3
414	739578.76	1081034.44	3
415	739581.03	1081035.72	3
416	739593.04	1081045.34	3
417	739604.51	1081054.44	3
418	739605.07	1081056.37	3
419	739600.53	1081056.66	3
420	739600.01	1081056.29	3
421	739600.29	1081055.85	3
422	739599.95	1081055.65	3
423	739599.10	1081057.00	3
424	739599.34	1081057.15	3
425	739597.88	1081057.81	3
426	739588.75	1081060.82	3
427	739588.62	1081060.42	3
428	739588.00	1081060.62	3
429	739588.13	1081061.04	3
430	739588.24	1081061.13	3
431	739587.17	1081061.81	3
432	739580.36	1081063.86	3
433	739579.89	1081064.95	3
434	739577.25	1081066.43	3
435	739569.34	1081070.03	3
436	739555.52	1081078.43	3
437	739555.08	1081077.76	3
438	739554.76	1081077.20	3
439	739554.19	1081077.52	3
440	739554.57	1081078.07	3
441	739555.01	1081078.74	3
442	739542.83	1081086.12	3
443	739539.40	1081088.29	3
444	739534.47	1081091.41	3
445	739530.70	1081093.99	3
446	739526.88	1081094.61	3
447	739522.61	1081093.96	3
448	739522.68	1081093.37	3
449	739522.72	1081092.95	3
450	739522.08	1081092.89	3
451	739522.05	1081093.31	3
452	739522.02	1081093.90	3
453	739510.78	1081092.96	3
454	739499.71	1081089.04	3
455	739490.91	1081085.56	3
456	739491.00	1081085.38	3
457	739491.47	1081085.56	3
458	739491.62	1081085.19	3
459	739490.13	1081084.62	3
460	739489.99	1081084.99	3
461	739490.43	1081085.16	3
462	739490.37	1081085.30	3
463	739488.61	1081084.30	3
464	739480.19	1081081.71	3
465	739479.54	1081081.51	3
466	739461.55	1081078.40	3
467	739459.57	1081078.76	3
468	739459.39	1081078.20	3
469	739459.28	1081077.66	3
470	739458.61	1081077.78	3
471	739458.81	1081078.35	3
472	739458.98	1081078.89	3
473	739450.62	1081080.98	3
474	739432.74	1081087.07	3
475	739432.57	1081086.58	3
476	739432.43	1081086.10	3
477	739431.81	1081086.29	3
478	739432.00	1081086.77	3
479	739432.18	1081087.26	3
480	739427.49	1081088.83	3
481	739421.58	1081090.09	3
482	739417.01	1081090.79	3
483	739411.01	1081091.30	3
484	739408.02	1081091.33	3
485	739403.75	1081090.85	3
486	739400.06	1081089.99	3
487	739396.16	1081088.58	3
488	739395.50	1081087.34	3
489	739394.14	1081086.52	3
490	739393.87	1081086.01	3
491	739394.18	1081085.86	3
492	739394.64	1081085.65	3

Seznam souřadnic (S–JTSK)

Č. bodu	Souřadnice pro zápis do KN		
	Y	X	kód kv.
493	739395.09	1081086.06	3
494	739395.62	1081085.74	3
495	739395.35	1081085.34	3
496	739394.76	1081084.93	3
497	739393.46	1081085.54	3
498	739386.56	1081082.90	3
499	739385.13	1081083.00	3
500	739380.46	1081079.24	3
501	739375.67	1081074.04	3
502	739368.46	1081064.63	3
503	739370.12	1081063.57	3
504	739370.45	1081063.45	3
505	739370.75	1081063.18	3
506	739370.26	1081062.63	3
507	739369.96	1081062.89	3
508	739369.75	1081063.10	3
509	739369.16	1081063.50	3
510	739368.67	1081062.63	3
511	739358.92	1081049.73	3
512	739357.53	1081048.16	3
513	739356.20	1081047.52	3
514	739355.65	1081045.78	3
515	739351.69	1081040.92	3
516	739348.79	1081036.79	3
517	739348.97	1081036.65	3
518	739349.14	1081036.59	3
519	739349.44	1081036.33	3
520	739349.01	1081035.81	3
521	739348.70	1081036.07	3
522	739348.60	1081036.18	3
523	739348.36	1081036.36	3
524	739347.08	1081035.64	3
525	739340.36	1081027.05	3
526	739335.15	1081019.64	3
527	739333.89	1081018.57	3
528	739333.61	1081018.34	3
529	739330.55	1081014.69	3
530	739327.34	1081010.86	8
531	739325.38	1081008.52	3
532	739325.58	1081008.52	3
533	739325.58	1081008.12	3
534	739324.09	1081008.13	3
535	739324.09	1081008.53	3
536	739324.60	1081008.53	3
537	739326.57	1081010.87	8
538	739329.44	1081014.29	3
539	739333.19	1081018.76	3
540	739333.79	1081019.27	3
541	739334.71	1081020.04	3
542	739339.88	1081027.41	3
543	739346.68	1081036.10	3
544	739348.17	1081036.95	3
545	739351.21	1081041.28	3
546	739355.11	1081046.06	3
547	739355.70	1081047.96	3
548	739357.17	1081048.64	3
549	739358.46	1081050.11	3
550	739368.17	1081062.97	3
551	739368.65	1081063.82	3
552	739367.58	1081064.45	3
553	739374.40	1081073.37	3
554	739375.52	1081074.76	3
555	739380.04	1081079.68	3
556	739384.39	1081083.18	3
557	739385.02	1081083.61	3
558	739386.48	1081083.50	3
559	739393.25	1081086.11	3
560	739393.68	1081086.94	3
561	739395.04	1081087.76	3
562	739395.74	1081089.06	3
563	739399.88	1081090.57	3
564	739403.65	1081091.45	3
565	739407.98	1081091.93	3
566	739408.95	1081091.92	3
567	739450.80	1081081.56	3
568	739459.42	1081079.39	3
569	739461.55	1081079.00	3
570	739488.37	1081084.86	3
571	739490.37	1081085.99	3
572	739499.49	1081089.60	3
573	739510.66	1081093.56	3
574	739522.26	1081094.52	3
575	739526.88	1081095.21	3
576	739530.55	1081094.62	3
577	739530.92	1081094.57	3

Seznam souřadnic (S–JTSK)

Č. bodu	Souřadnice pro zápis do KN		
	Y	X	kód kv.
578	739534.81	1081091.91	3
579	739543.15	1081086.63	3
580	739555.59	1081079.10	3
581	739569.62	1081070.57	3
582	739577.53	1081066.97	3
583	739580.35	1081065.37	3
584	739580.80	1081064.36	3
585	739587.43	1081062.37	3
586	739588.76	1081061.51	3
587	739598.10	1081058.37	3
588	739600.51	1081057.27	3
589	739605.47	1081056.94	3
590	739608.64	1081056.92	3
591	739609.19	1081056.11	3
592	739613.55	1081055.98	3
593	739619.69	1081055.13	3
594	739619.89	1081055.14	3
595	739621.10	1081055.20	3
596	739625.39	1081054.97	3
597	739625.98	1081053.82	3
598	739625.30	1081053.84	3
599	739625.01	1081054.39	3
600	739621.10	1081054.60	3
601	739619.67	1081054.53	3
602	739619.17	1081054.60	3
603	739613.51	1081055.38	3
604	739611.76	1081055.43	3
605	739609.33	1081055.50	3
606	739609.34	1081031.85	3
607	739609.37	1081020.59	3
608	739609.10	1081010.39	3
609	739609.32	1080993.25	3
610	739609.87	1080992.73	3
611	739609.88	1080991.57	3
612	739609.42	1080990.62	3
613	739609.25	1080967.94	3
614	739608.59	1080966.09	3
615	739609.12	1080964.79	3
616	739609.45	1080959.48	3
617	739609.25	1080955.79	3
618	739609.33	1080947.43	3
619	739609.96	1080939.15	3
620	739612.23	1080920.94	3
621	739612.11	1080920.42	3
622	739611.84	1080919.28	3
623	739610.69	1080918.19	3
624	739609.71	1080916.93	3
625	739607.90	1080915.98	3
626	739606.22	1080915.83	3
627	739604.60	1080916.30	3
628	739601.21	1080912.66	3
629	739596.89	1080914.94	3
630	739596.94	1080914.71	3
631	739596.76	1080914.43	3
632	739596.01	1080914.94	3
633	739596.17	1080915.19	3
634	739596.37	1080915.25	3
635	739588.02	1080921.03	3
636	739581.94	1080924.43	3
637	739576.11	1080929.20	3
638	739575.50	1080929.53	3
639	739575.28	1080928.82	3
640	739575.50	1080928.68	3
641	739575.28	1080928.35	3
642	739574.42	1080928.92	3
643	739574.64	1080929.25	3
644	739574.76	1080929.17	3
645	739574.94	1080929.76	3
646	739573.29	1080930.26	3
647	739565.44	1080934.95	3
648	739550.55	1080944.84	3
649	739552.88	1080949.41	3
650	739549.73	1080951.37	3
651	739540.76	1080956.12	3
652	739528.93	1080962.28	3
653	739521.98	1080966.15	3
654	739645.58	1080530.64	3
655	739646.17	1080530.55	3
656	739645.92	1080528.81	3
657	739646.60	1080528.72	3
658	739647.28	1080528.66	3
659	739647.23	1080528.04	3
660	739646.55	1080528.12	3
661	739645.24	1080528.29	3

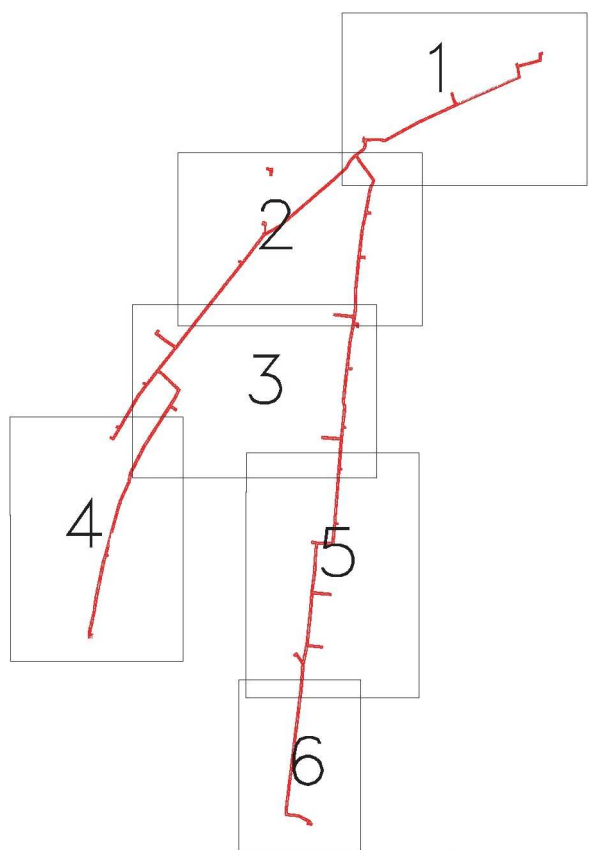

PŘEHLED KLADU LISTŮ

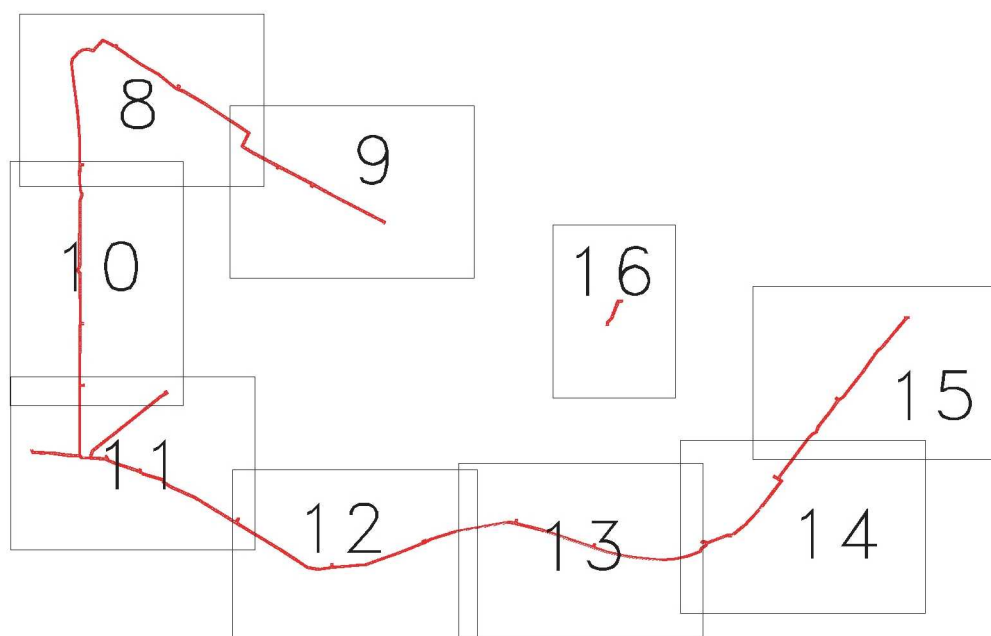

"List 1"

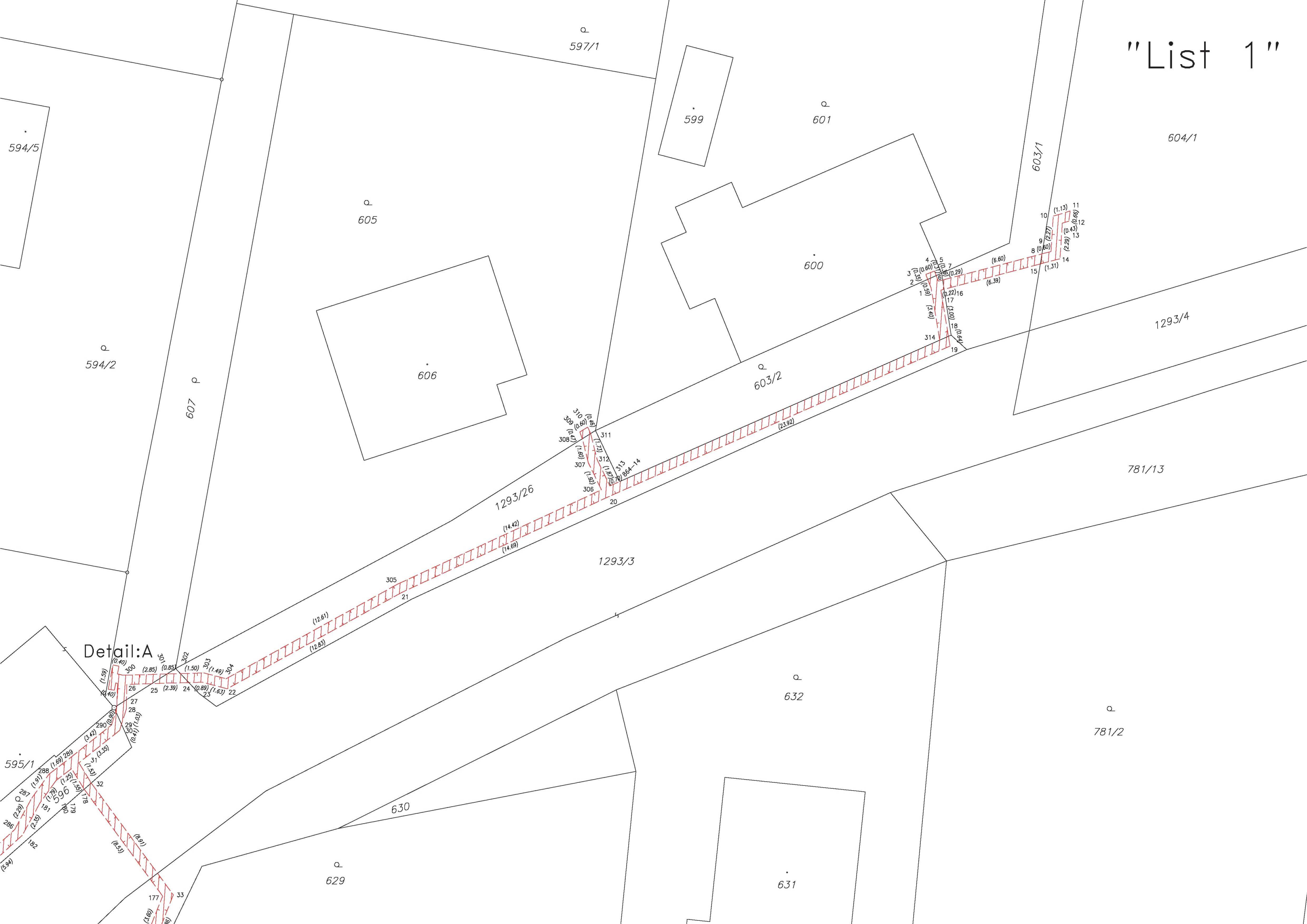

Detail:A

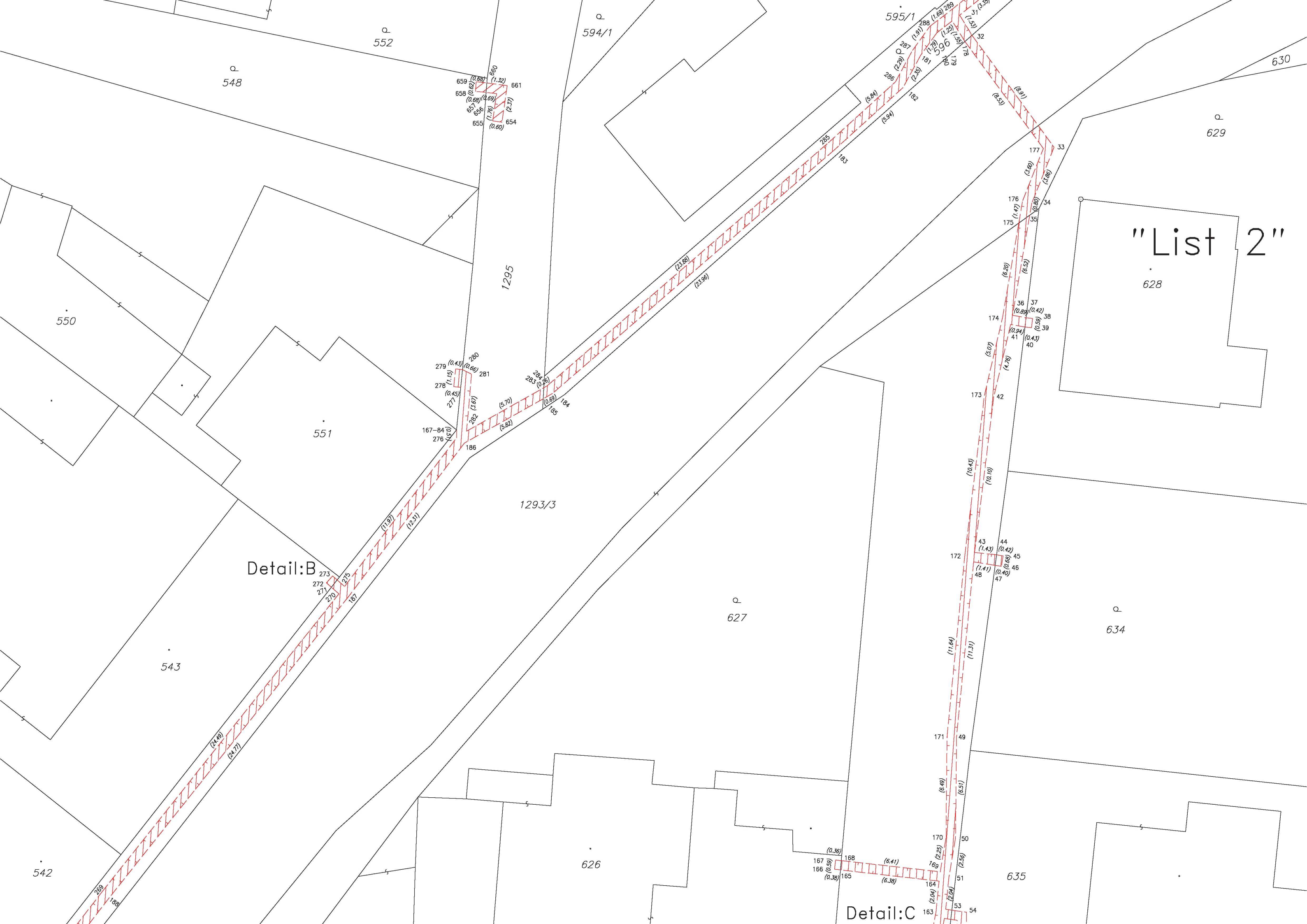

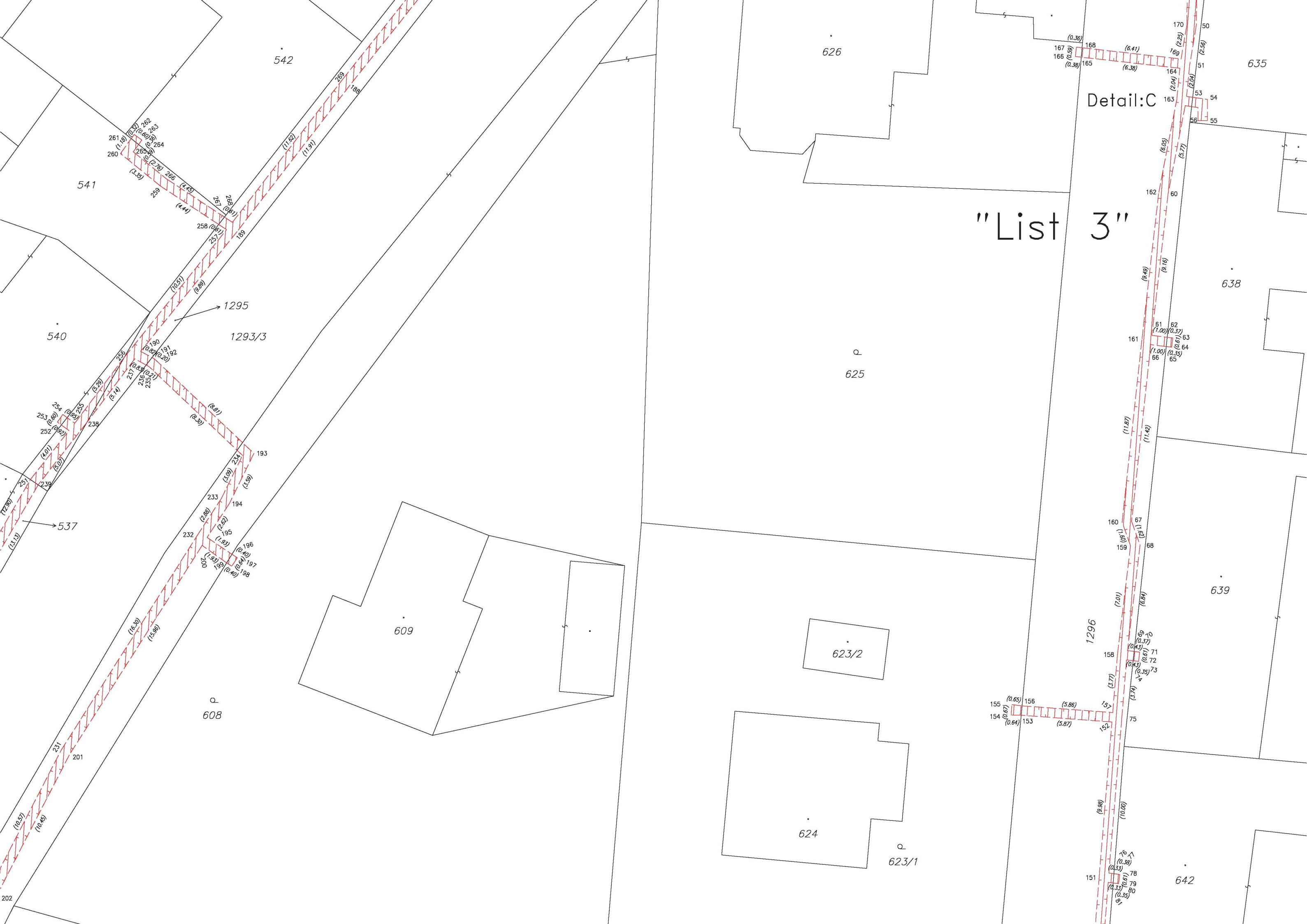



1293/3
Detail:D

Detail:E

"List 4"



"List 6"



"List 7"



"List 8"



"List 9"



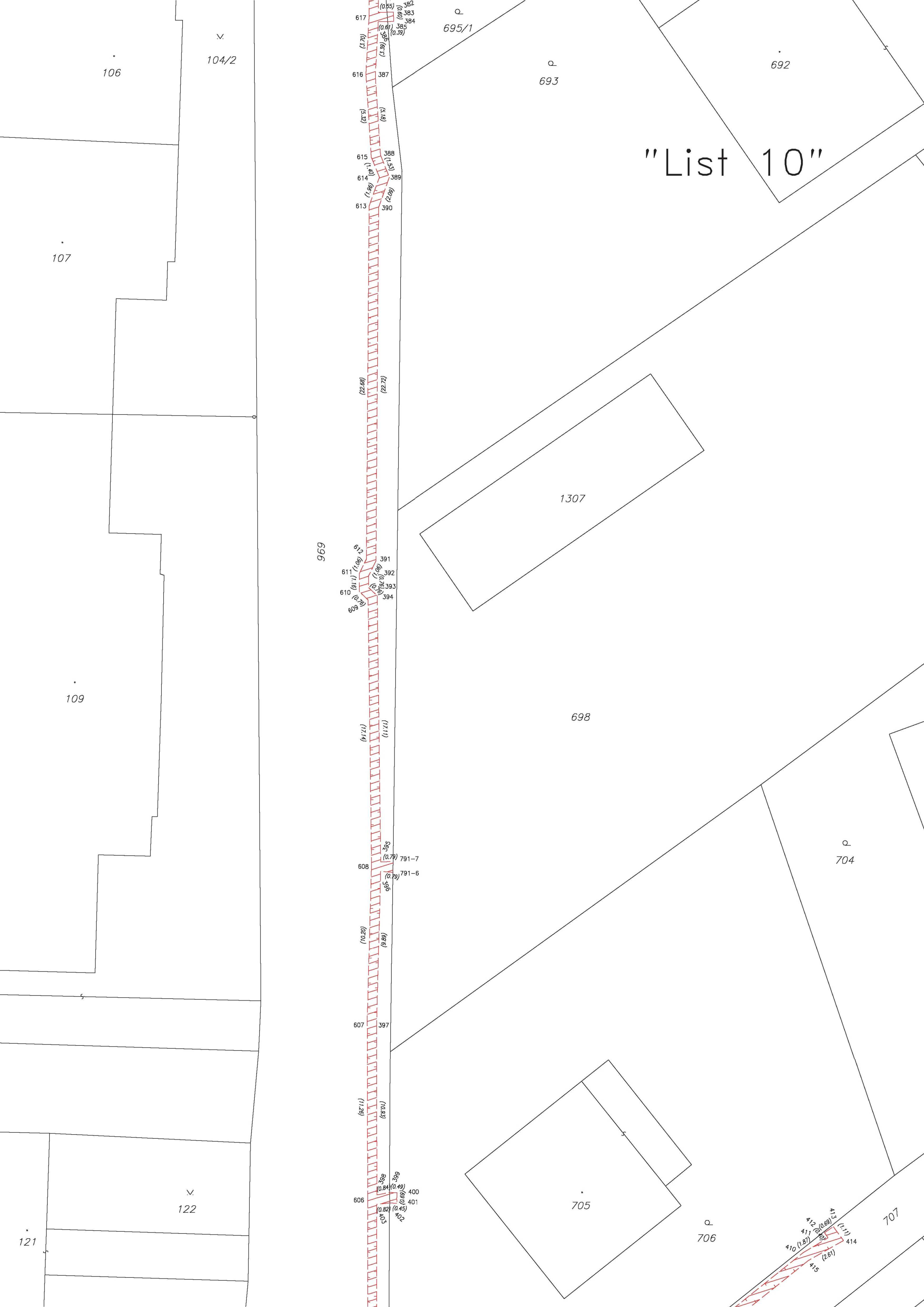

106

104/2

107

109

122

121

695/1

693

692

"List 10"

1307

698

704

705

706

707

969

"List 11"





"List 13"



/"List 14"



"List 15"



"List 16"



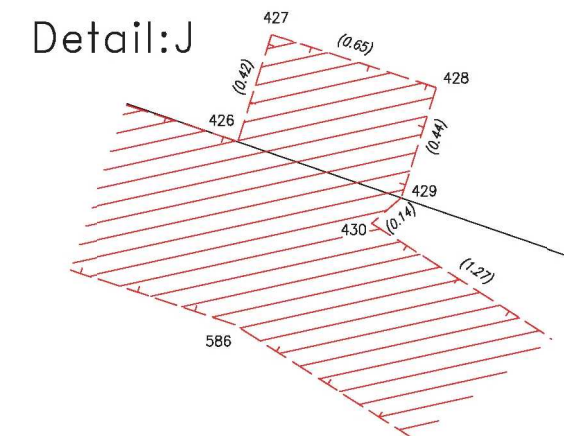
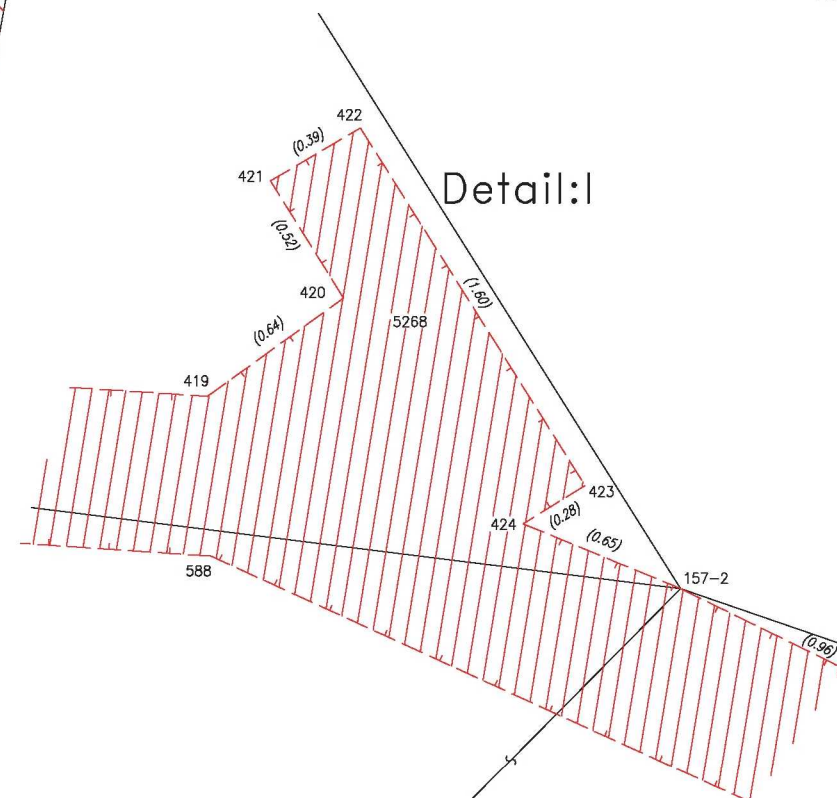
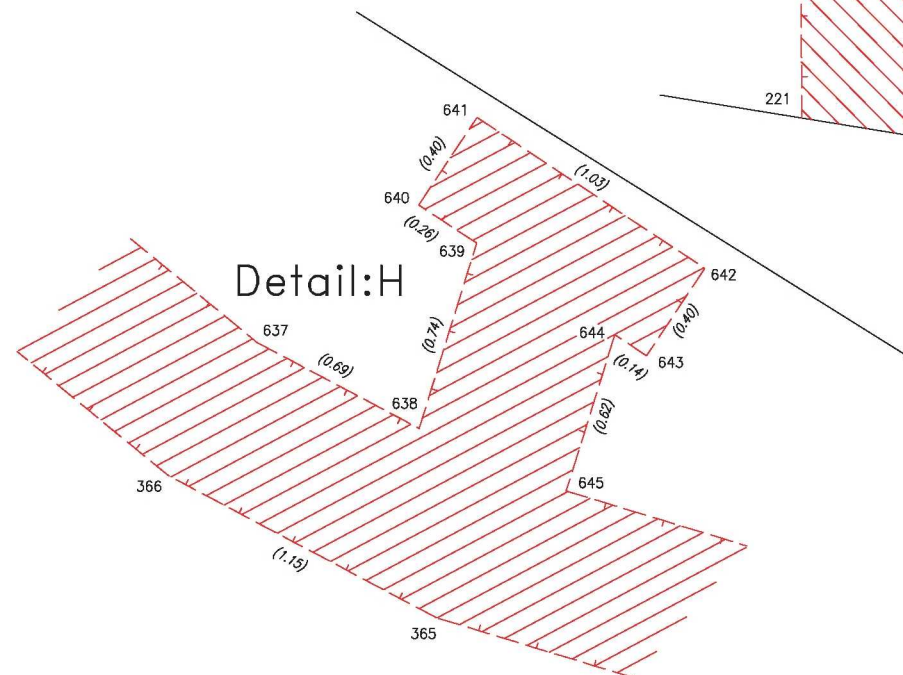
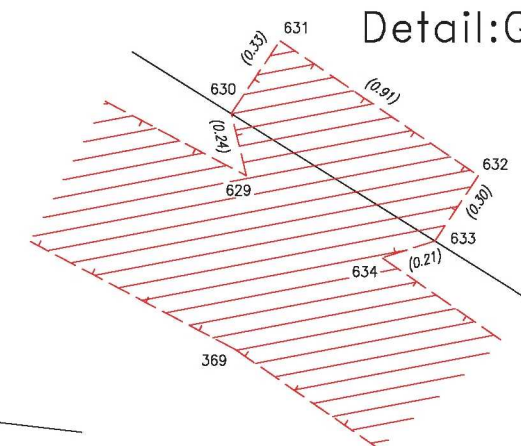
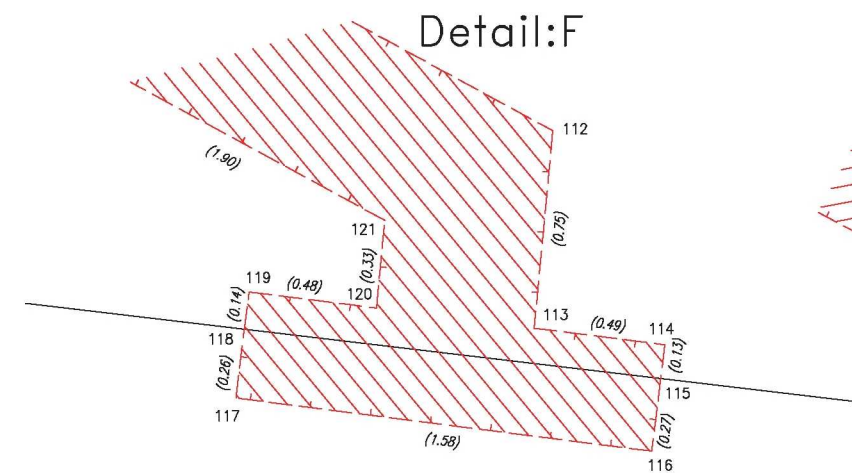
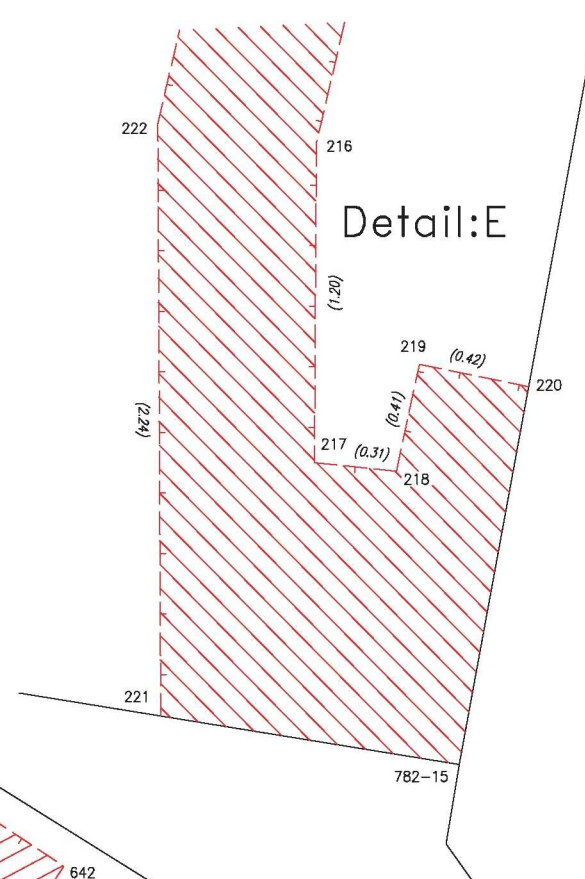
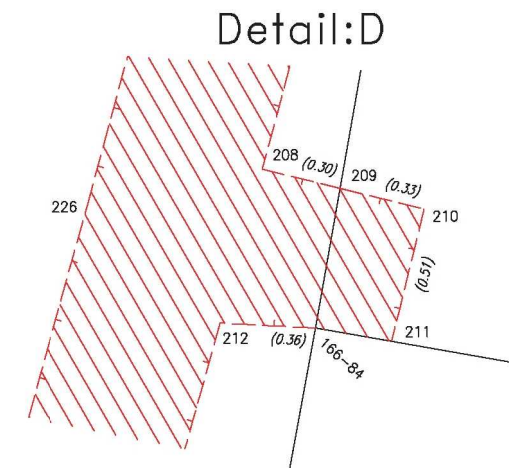
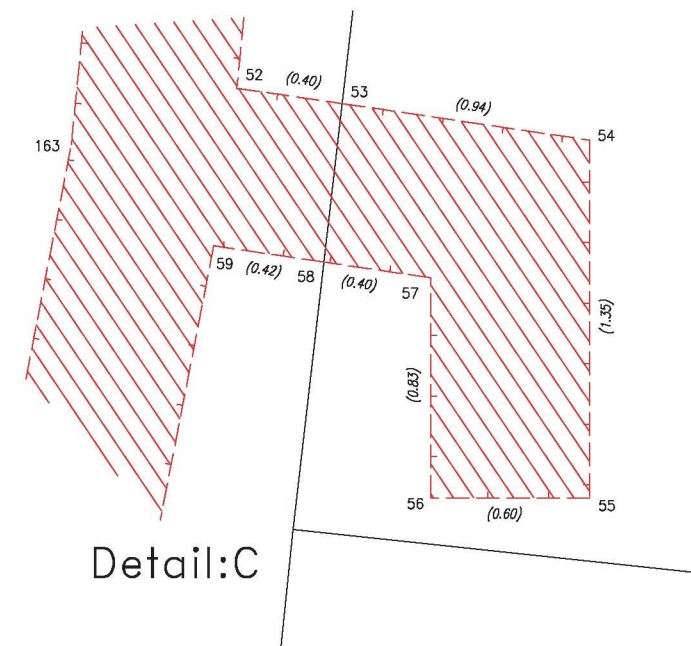
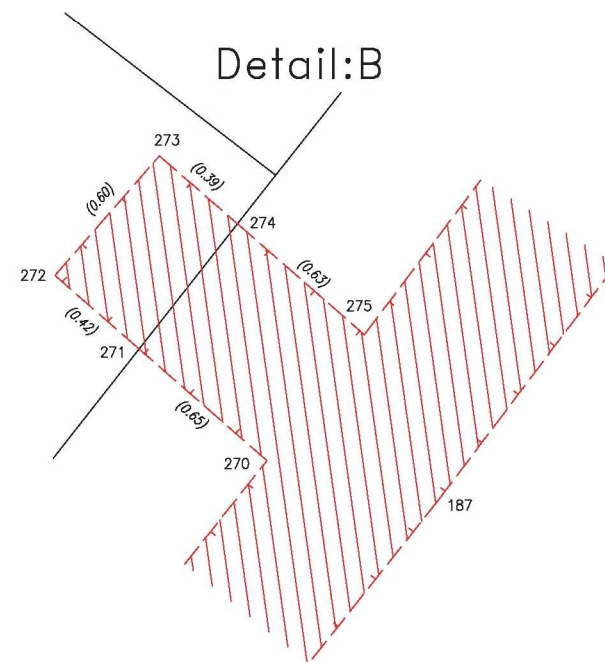
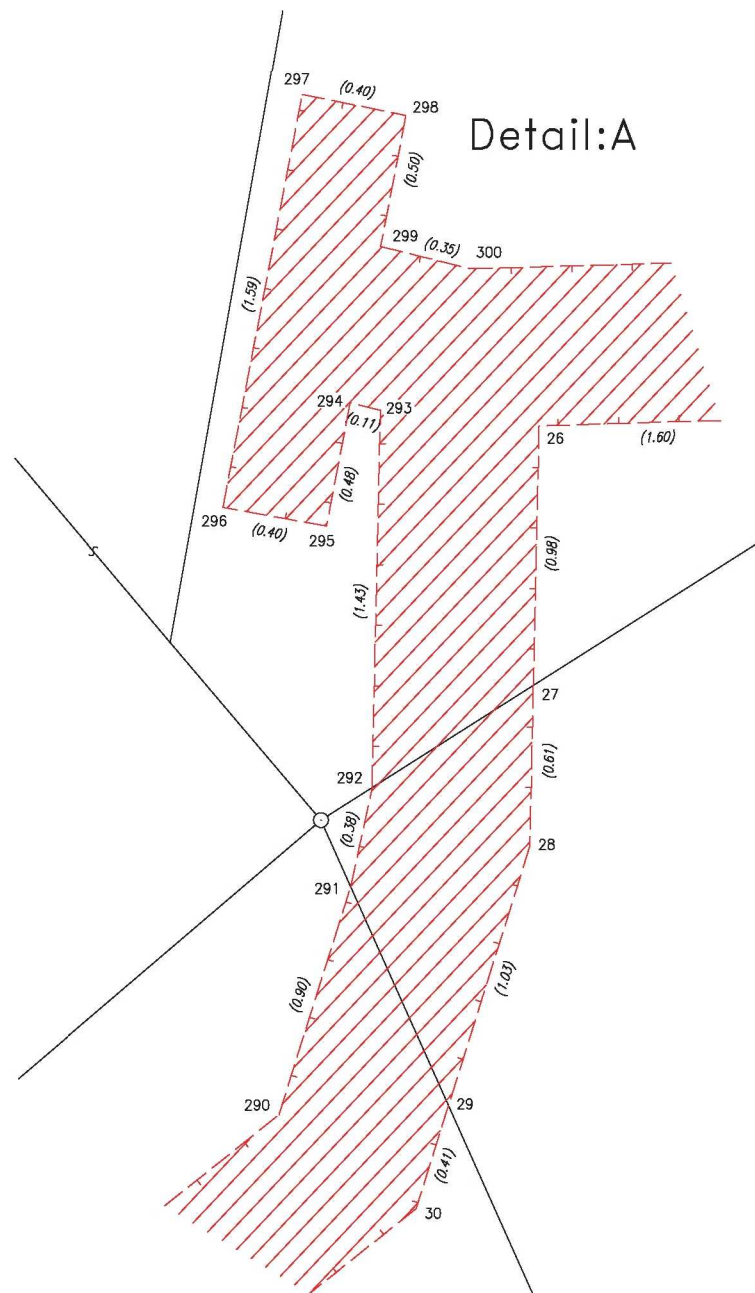

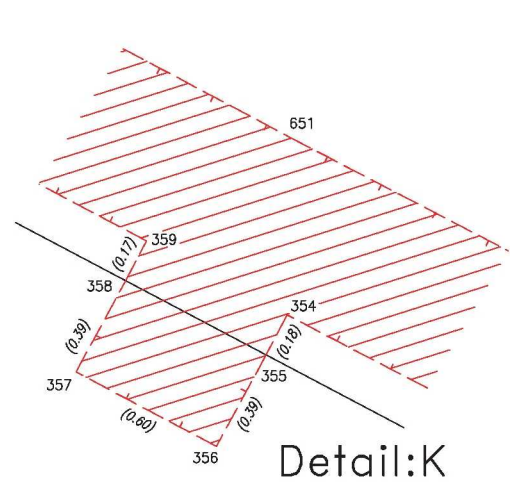

Detail:K

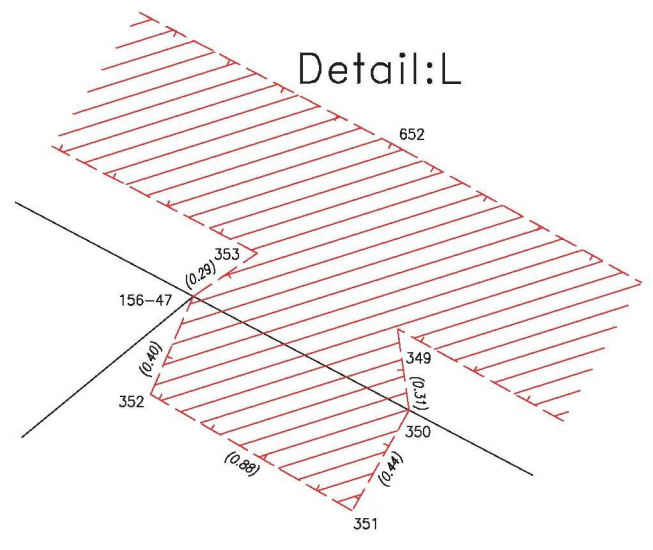

Detail:L

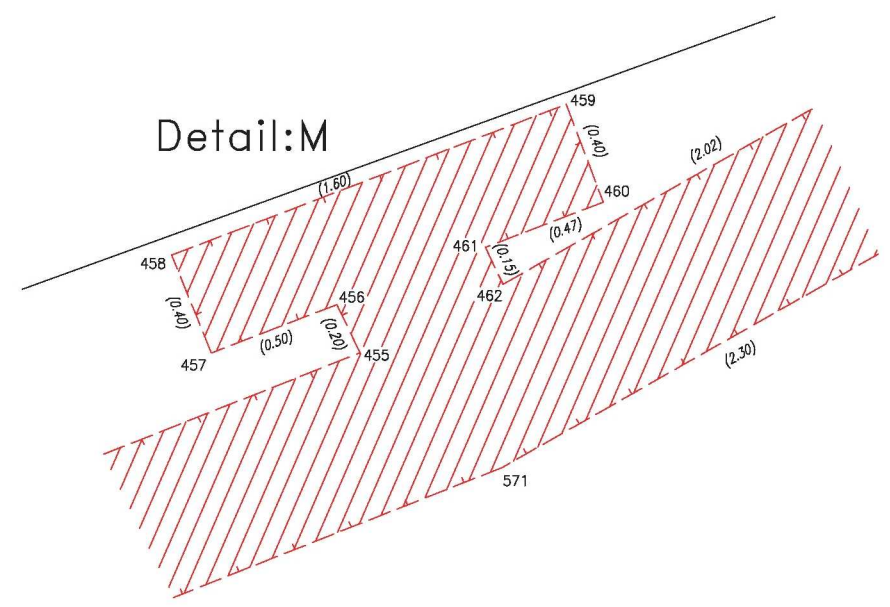

Detail:M

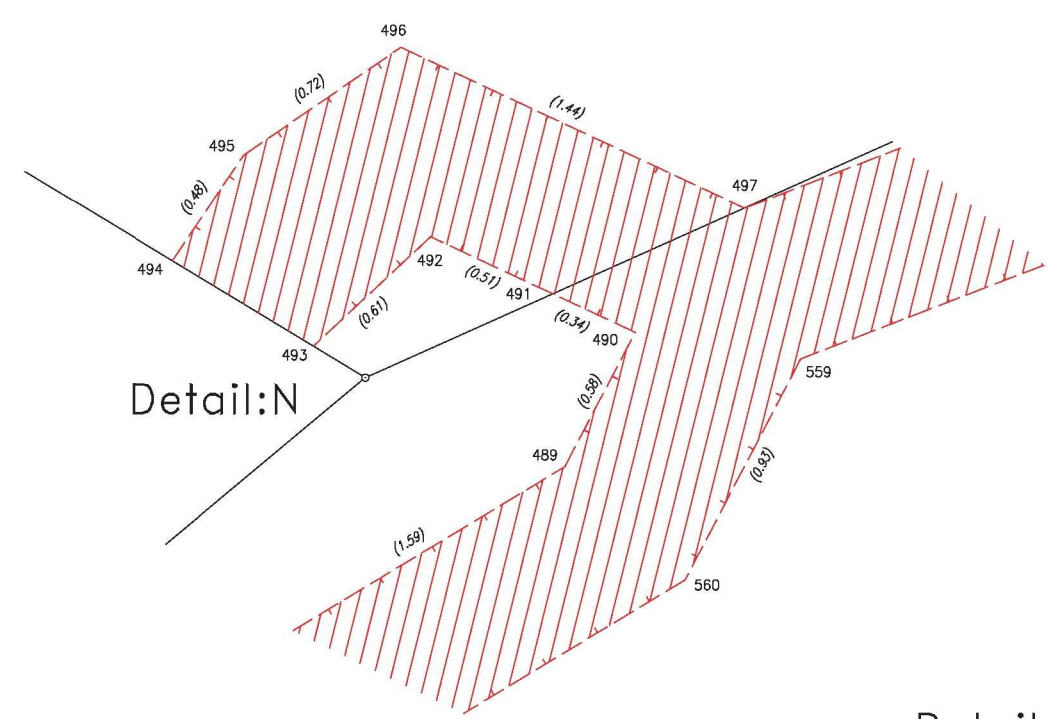

Detail:N

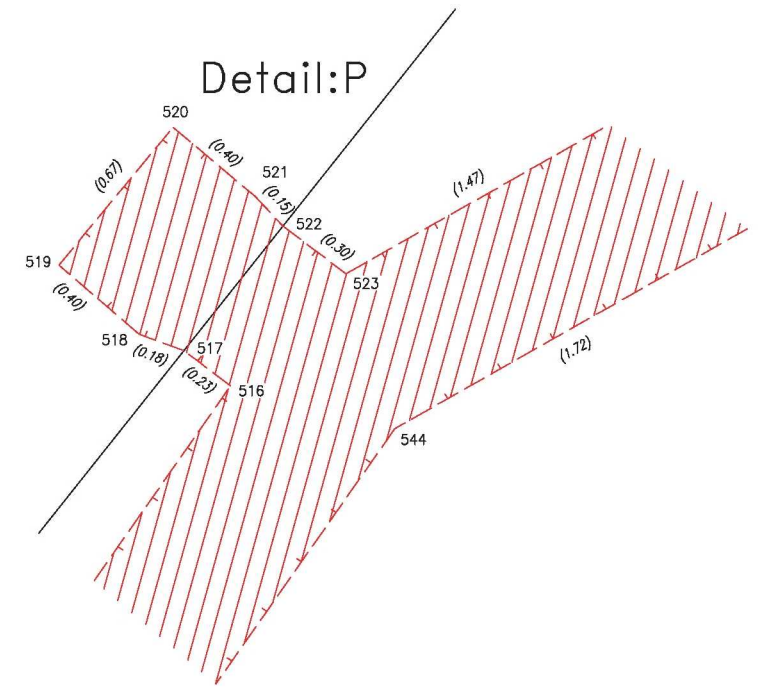

Detail:P

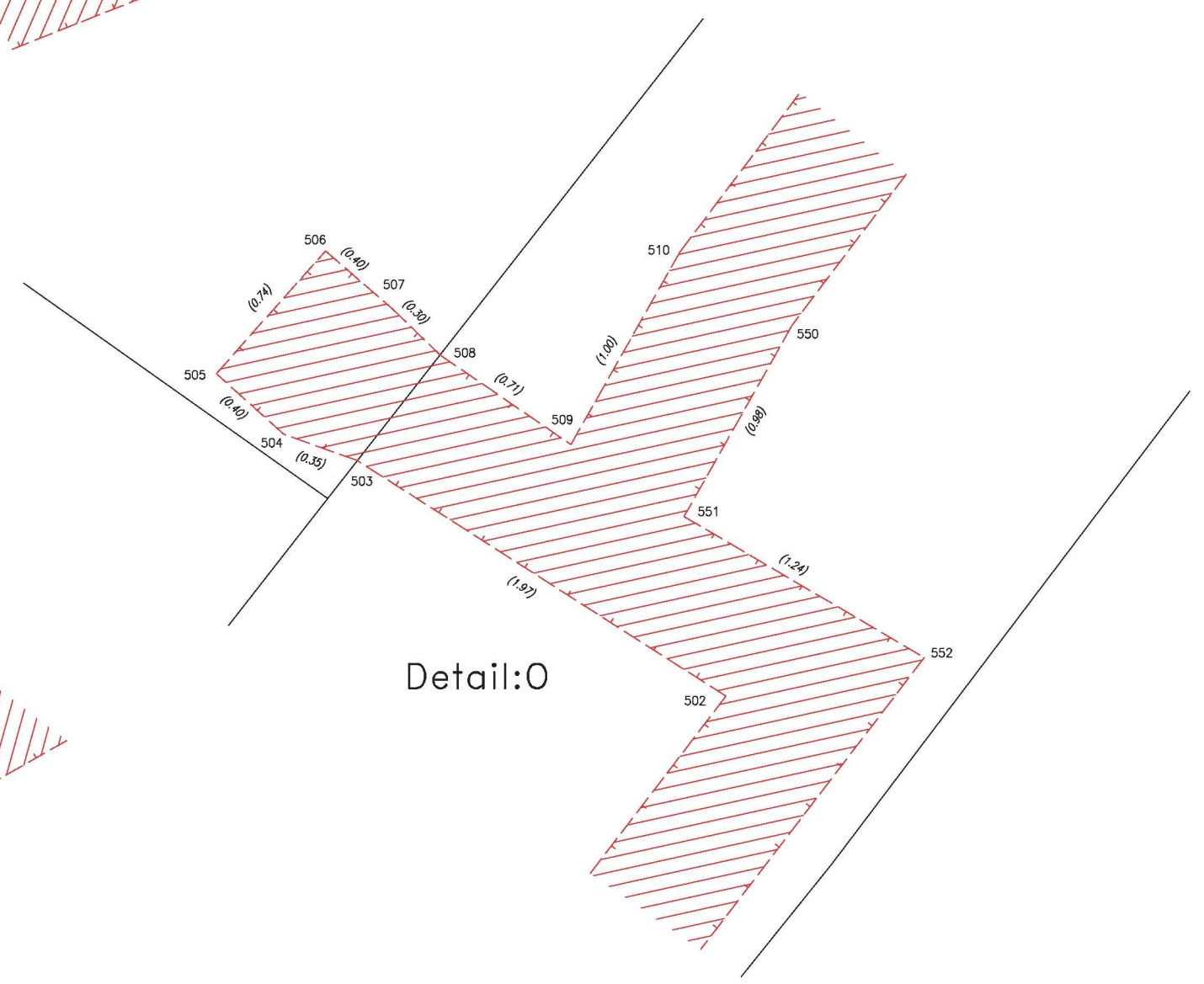

Detail:O



VÝSTUP VZNIKLY PŘEVEDENÍM PÍSEMNOSTI V LISTINNÉ PODOBĚ DO ELEKTRONICKÉ PODOBY

Identifikace: 262092330011

Výstup doslovně souhlasí s listinou uloženou ve sbírce listin katastru

Vyhotoveno dne: 17.02.2025

Vyhotovil: Český úřad zeměměřický a katastrální - SCD

UPOZORNĚNÍ

na povinnost zákonného nakládání s osobními údaji získanými z katastru nemovitostí

Katastr nemovitostí je v souladu s § 1 odst. 1) zák. č. 256/2013 Sb., o katastru nemovitostí (katastrální zákon) **veřejný seznam**, obsahující soubor údajů o nemovitých věcech, zahrnující jejich soupis, popis, jejich geometrické a polohové určení a zápis práv k těmto nemovitostem. Veřejnost katastru je v souvislostech naší právní úpravy základním předpokladem pro zajištění právní jistoty při nabývání nemovitostí a věcných práv k nim.

Na ochranu osobních údajů, poskytnutých jako součást údajů katastru, se v plném rozsahu vztahuje Obecné nařízení Evropského parlamentu a Rady (EU) 2016/679, o ochraně fyzických osob v souvislosti se zpracováním osobních údajů a o volném pohybu těchto údajů a o zrušení směrnice 95/46/ES (obecné nařízení o ochraně osobních údajů nebo GDPR).

Skutečnost, že některé osobní údaje soukromých osob jsou veřejně dostupnými údaji ve veřejném seznamu, v žádném případě neznamená, že tyto údaje mohou být dále šířeny, zveřejňovány nebo jinak zpracovávány v rozporu s katastrálním zákonem nebo obecným nařízením o ochraně osobních údajů.

Údaje katastru lze užít pouze k účelům uvedeným v § 1 odst. 2 katastrálního zákona, a to

- a) k ochraně práv k nemovitostem, pro účely daní, poplatků a jiných obdobných peněžitých plnění, k ochraně životního prostředí, k ochraně nerostného bohatství, k ochraně zájmů státní památkové péče, pro rozvoj území, k oceňování nemovitostí, pro účely vědecké, hospodářské a statistické;
- b) pro tvorbu dalších informačních systémů sloužících k účelům uvedeným v písmenu a).

Osobní údaje získané z katastru lze zpracovávat pouze při splnění podmínek obecného nařízení o ochraně osobních údajů.

Zpracování osobních údajů je zákonné, pouze pokud je splněna nejméně jedna z níže uvedených podmínek a pouze v odpovídajícím rozsahu:

- a) subjekt údajů udělil souhlas se zpracováním svých osobních údajů pro jeden či více konkrétních účelů;
- b) zpracování je nezbytné pro splnění smlouvy, jejíž smluvní stranou je subjekt údajů, nebo pro provedení opatření přijatých před uzavřením smlouvy na žádost tohoto subjektu údajů;
- c) zpracování je nezbytné pro splnění právní povinnosti, která se na správce vztahuje;
- d) zpracování je nezbytné pro ochranu životně důležitých zájmů subjektu údajů nebo jiné fyzické osoby;
- e) zpracování je nezbytné pro splnění úkolu prováděného ve veřejném zájmu nebo při výkonu veřejné moci, kterým je pověřen správce;
- f) zpracování je nezbytné pro účely oprávněných zájmů příslušného správce či třetí strany, kromě případů, kdy před těmito zájmy mají přednost zájmy nebo základní práva a svobody subjektu údajů vyžadující ochranu osobních údajů, zejména pokud je subjektem údajů dítě.

Zpracováním osobních údajů se ve smyslu čl. 4 GDPR rozumí jakákoliv operace nebo soubor operací s osobními údaji nebo soubory osobních údajů, který je prováděn pomocí či bez pomoci automatizovaných postupů, jako je shromáždění, zaznamenání, uspořádání, strukturování, uložení, přizpůsobení nebo pozměnění, vyhledání, nahlédnutí, použití, zpřístupnění přenosem, šíření nebo jakékoliv jiné zpřístupnění, seřazení či zkombinování, omezení, výmaz nebo zničení.

Při zpracování osobních údajů je nezbytné dodržet rovněž zásady uvedené v článku 5 obecného nařízení o ochraně osobních údajů, se zvláštním důrazem na zásadu zákonnosti, korektnosti a účelového omezení. Právem na získání vybraných osobních údajů, které jsou součástí údajů katastru, nesmějí být dotčena práva a svobody jiných osob.

Prokázané protiprávní nakládání s osobními údaji získanými z katastru může být sankcionováno ve smyslu § 57 katastrálního zákona, resp. čl. 83 obecného nařízení pro ochranu osobních údajů.