

VÝKAZ DOSAVADNÍHO A NOVÉHO STAVU ÚDAJŮ KATASTRU NEMOVITOSTÍ																
Dosavadní stav				Nový stav												
Označení pozemku parc. číslem	Výměra parcely		Druh pozemku	Označení pozemku parc. číslem	Výměra parcely		Druh pozemku	Typ stavby	Zpás. určení výměr	Porovnání se stavem evidence právních vztahů						
			Způsob využití				Způsob využití			Způsob využití	Díl přechází z pozemku označeného v		Číslo listu vlastnictví	Výměra dílu		Označení dílu
	ha	m²	ha		m²	ha	m²			katastru nemovitostí	dřívější poz. evidenci	ha		m²		
202/64	13	16	ostat.pl. jiná plocha	202/64	6	91	ostat.pl. jiná plocha		0	202/64		10001		6	91	
				202/69	5	04	ostat.pl. jiná plocha		0	202/64 202/67		10001 10001		4	96 8	b a
				202/70		98	ostat.pl. jiná plocha		0	202/64		10001			5	04
202/67	13	20	ostat.pl. jiná plocha	202/67	13	12	ostat.pl. jiná plocha		0	202/67		10001		13	12	
st. 371	4	03	zast. pl.	st. 371	4	34	zast. pl.	č.p.355 bydlení	0	st. 371 202/64		10001 10001		4	03 31	celá c
															4	34

Zpřesnění geometrického a polohového určení pozemků podle § 50 odst. 1 písm. a) katastrálního zákona navržené v tomto geometrickém plánu lze v katastru nemovitostí provést jen na základě souhlasného prohlášení.

GEOMETRICKÝ PLÁN pro změnu hranice pozemku rozdělení pozemku průběh vytyčené nebo vlastníky zpřesněné hranice pozemků	Geometrický plán ověřil úředně oprávněný zeměměřický inženýr:		Stejnopis ověřil úředně oprávněný zeměměřický inženýr:	
	Jméno, příjmení: Ing. Roman Šulc		Jméno, příjmení: Ing. Roman Šulc	
	Číslo položky seznamu úředně oprávněných zeměměřických inženýrů: 2548/2011		Číslo položky seznamu úředně oprávněných zeměměřických inženýrů: 2548/2011	
	Dne: 2.9.2024 Číslo: 162/2024		Dne: 5.9.2024 Číslo: 120/2024	
Vyhotovitel: Kateřina Trčková Železničářů 1072 272 01 Kladno tel.: 603176444 Číslo plánu: 940-45/2024 Okres: Kladno Obec: Zlonice Kat. území: Zlonice Mapový list: Z.S. - I-13-2 Dosavadním vlastníkům pozemků byla poskytnuta možnost seznámit se v terénu s průběhem navrhovaných nových hranic, které byly označeny předepsaným způsobem:	Náležitostmi a přesností odpovídá právním předpisům.		Tento stejnopis odpovídá geometrickému plánu v elektronické podobě uloženému v dokumentaci katastrálního úřadu.	
	Katastrální úřad souhlasí s očíslováním parcel.		Ověření stejnopisu geometrického plánu v listinné podobě.	
	Ing. Tomáš Kysilko KÚ pro Středočeský kraj KP Slaný PGP-460/2024-231 2024.09.04 13:21:08 +02'00'			

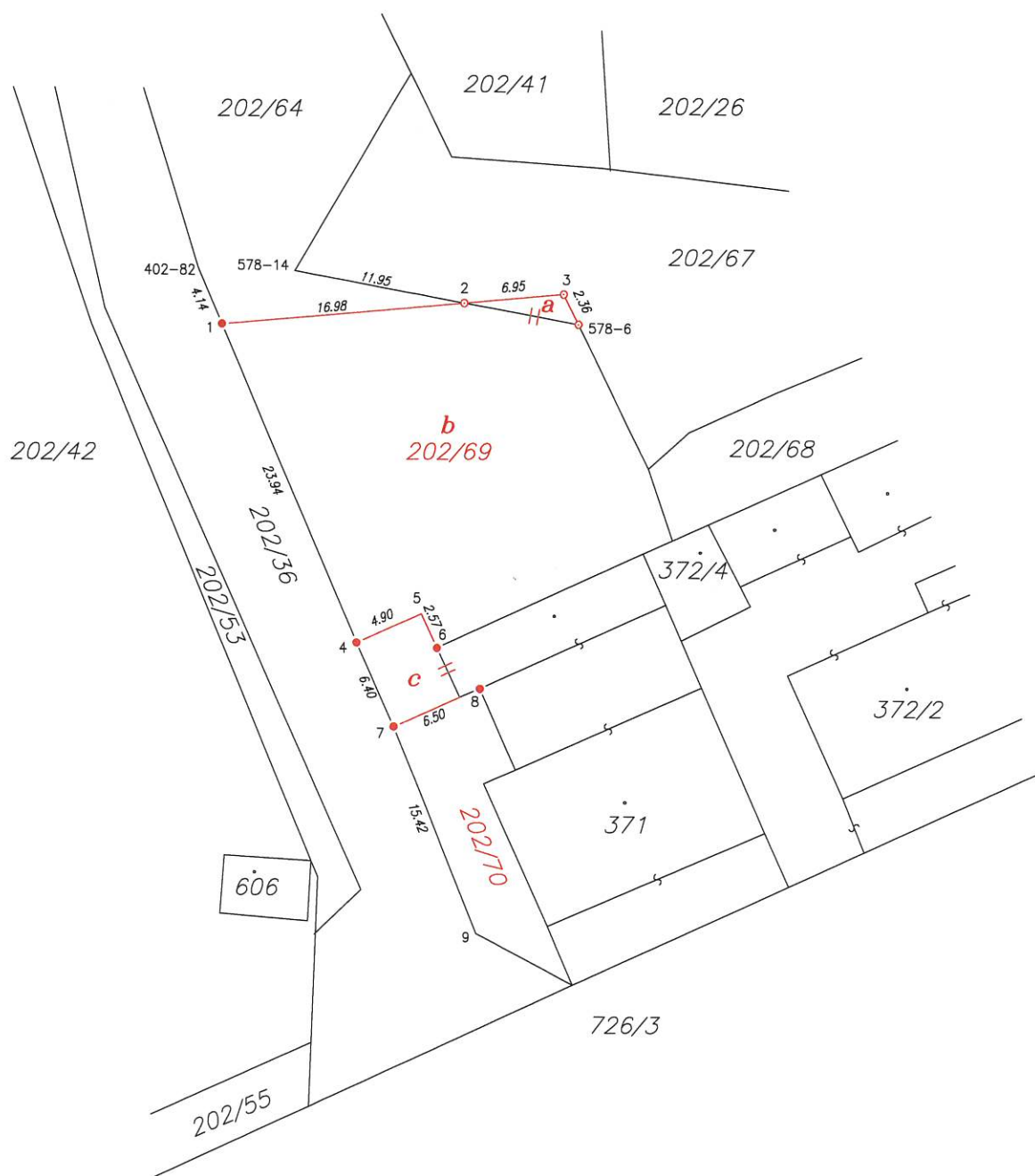

Seznam souřadnic (S-JTSK)

Č. bodu	Souřadnice pro zápis do KN			Poznámka
	Y	X	kód kv.	
402-82	763576.29	1018239.53	3	bar.zn. na podez.pl.
578-6	763549.86	1018243.31	3	znak z platu
578-14	763569.58	1018239.68	3	kolík
1	763574.64	1018243.35	3	hřeb
2	763557.81	1018241.85	3	znak z platu
3	763550.89	1018241.23	3	znak z platu
4	763565.17	1018265.28	3	roh zdi
5	763560.69	1018263.31	3	roh zdi
6	763559.58	1018265.64	3	roh zdi
7	763562.53	1018271.07	3	roh zdi
8	763556.58	1018268.44	3	roh zdi
9	763556.75	1018285.33	8	barva na asf.