

VYPRACOVAL: Ing. Martin Novák, Ing. Petr Wachsberger		
INVESTOR: RAGT Czech s.r.o., č. p. 1, 67177 Branišovice		
MÍSTO STAVBY: k.ú. Branišovice [609374]		
NÁZEV PROJEKTU: „Areál Branišovice“	FORMÁT	A4
	DATUM	10/2024
	STUPEŇ	PASPORT
	Č. ZAKÁZKY	
PASPORT STAVBY	MĚŘÍTKO	Č. VÝKRESU

STAVBA: AREÁL BRANIŠOVICE
p.č. st. 86/6, 86/4, 85/9, 85/11, 85/12 a 85/13
v k.ú. Branišovice

ZJEDNODUŠENÁ DOKUMENTACE
PASPORT STAVBY

A. PRŮVODNÍ ZPRÁVA

AREÁL BRANIŠOVICE

p.č. 86/6, 86/4, 85/9, 85/11, 85/12 a 85/13, k.ú. Branišovice

OBSAH

A.1. IDENTIFIKAČNÍ ÚDAJE.....	3
A.2. ČLENĚNÍ STAVBY NA OBJEKTY A TECHNICKÁ A TECHNOLOGICKÁ ZAŘÍZENÍ.....	3
A.3. SEZNAM VSTUPNÍCH PODKLADŮ.....	3

AREÁL BRANIŠOVICE

p.č. 86/6, 86/4, 85/9, 85/11, 85/12 a 85/13, k.ú. Branišovice

A.1. IDENTIFIKAČNÍ ÚDAJE

A1.1. ÚDAJE O STAVBĚ

- a) Název stavby: **AREÁL BRANIŠOVICE**
- b) Místo stavby: Vlastní stavba: parc. č. 86/6, 86/4, 85/9, 85/11,
85/12 a 85/13
k.ú. Branišovice [609374]
Branišovice
Kraj Jihomoravský
- c) Předmět dokumentace: Pasport stavby

A1.2. ÚDAJE O STAVEBNÍKOVİ

- Objednatel, investor: RAGT Czech s.r.o.
Branišovice č.p. 1, 6671 77 Branišovice

A1.3. ÚDAJE O ZPRACOVATELI PROJEKTOVÉ DOKUMENTACE

- Hlavní projektant: Ing. Martin Novák
Ing. Petr Wachsberger

A.2. ČLENĚNÍ STAVBY NA OBJEKTY A TECHNICKÁ A TECHNOLOGICKÁ ZAŘÍZENÍ

- S.01 – Administrativní budova
S.02 – Hlavní budova
S.03 – Sklad
S.04 – Garáže a sklady

A.3. SEZNAM VSTUPNÍCH PODKLADŮ

Náhled katastrální mapy z portálu nahlizenidokn.cuzk.cz,
Vlastní zaměření stavby provedené v říjnu 2024

STAVBA: AREÁL BRANIŠOVICE
p.č. st. 86/6, 86/4, 85/9, 85/11, 85/12 a 85/13
v k.ú. Branišovice

ZJEDNODUŠENÁ DOKUMENTACE
PASPORT STAVBY

B. SOUHRNNÁ TECHNICKÁ ZPRÁVA

AREÁL BRANIŠOVICE

p.č. 86/6, 86/4, 85/9, 85/11, 85/12 a 85/13, k.ú. Branišovice

OBSAH

B.1 POPIS ÚZEMÍ STAVBY	3
B.1a) Popis území stavby, ochrana území podle jiných právních předpisů, zvláště chráněné území, záplavové území apod.....	3
B.1b) Celkový popis stavby.....	3
B.1c) Technický popis stavby a jeho zařízení.....	3
B.1d) Stavební, konstrukční a materiálové řešení.....	4
B.1e) Napojení na dopravní a technickou infrastrukturu.....	5
Napojení je stávající.....	5
B.1f) Ochranná a bezpečnostní pásma.....	5
B.1g) Vliv stavby na životní prostředí zvláštních zájmů.....	5

B.1 POPIS ÚZEMÍ STAVBY

B.1a) Popis území stavby, ochrana území podle jiných právních předpisů, zvláště chráněné území, záplavové území apod.

Objekty se nachází na parcelách p.č. 86/6, 86/4, 85/9, 85/11, 85/12 a 85/13 v k.ú. Branišovice. Parcely se nachází v okrajové části obce Branišovice. Pozemky jsou rovinné.

B.1b) Celkový popis stavby

Jedná se o stávající stavby v areálu v obci Branišovice. Jedná se o trvalé stavby.

S.01 – Administrativní budova

Zastavěná plocha: 366,78 m²

Obestavěný prostor: 1833,90 m³

Užitná plocha: 448,89 m²

S.02 – Hlavní budova

Zastavěná plocha: 600,76 m²

Obestavěný prostor: 2703,42 m³

Užitná plocha: 626,41 m²

S.03 – Sklad

Zastavěná plocha: 297,74 m²

Obestavěný prostor: 1935,31 m³

Užitná plocha: 798,90 m²

S.04 – Garáže a sklady

Zastavěná plocha: 398,90 m²

Obestavěný prostor: 1595,60 m³

Užitná plocha: 545,36 m²

Základní bilance staveb se nemění.

B.1c) Technický popis stavby a jeho zařízení

SO.01 – Administrativní budova

Objekt má dvě nadzemní podlaží a je nepodsklepený. Půdorys objektu je ve tvaru nepravidelného obdelníku a navazuje na přilehlé skleníky.

SO.02 – Hlavní budova

Objekt má jedno nadzemní podlaží a je částečně podsklepený. Půdorys objektu je obdélníkový.

SO.03 – Sklad

Objekt má dvě nadzemní podlaží a podkroví. Půdorys objektu je obdélníkový.

SO.04 – Garáže a sklady

Objekt má v části se sklady dvě nadzemní podlaží a celý je nepodsklepený. Půdorys objektu je nepravidelný.

B.1d) Stavební, konstrukční a materiálové řešení**Administrativní budova**

Objekt je zděný z pálených cihel, základové konstrukce tvoří beton proložený kamenivem. Hydroizolace pravděpodobně nejsou provedeny. Stropní konstrukce nebyla v rámci zaměření stavby odkryta. Podlahy jsou provedeny z betonové mazaniny. Na betonové mazanině jsou provedeny nášlapné vrstvy (dlažba, linoleum). Střecha je šikmá s pálenou střešní krytinou červené barvy, nosná konstrukce je trámová. Oplechování je provedeno klasickým způsobem z pozinkovaného plechu.

Vnější omítky jsou štukové s fasádním nátěrem. Vnitřní omítky jsou provedeny štukové s malbami. Okna objektu jsou dřevěná v barvě dřeva, vstupní dveře jsou dřevěné v přírodní barvě dřeva. Vnitřní dveře jsou dřevěné. V objektu se nachází komínové těleso. Objekt je napojen na technickou infrastrukturu.

Hlavní budova

Objekt je zděný z pálených cihel, základové konstrukce tvoří beton proložený kamenivem. Stropní konstrukce nad 1.np je trámová. Podlahy jsou provedeny z betonové mazaniny. Na betonové mazanině jsou provedeny nášlapné vrstvy (dřevěná prkna, dlažba, linoleum). Střecha je šikmá s pálenou střešní krytinou červené barvy, nosná konstrukce je trámová. Nad vstupní částí do objektu je střecha plochá s živičnou krytinou. Oplechování je provedeno klasickým způsobem z pozinkovaného plechu.

Vnější omítky jsou štukové s fasádním nátěrem. Vnitřní omítky jsou provedeny štukové s malbami. Okna objektu jsou plastová v bílé barvě, vstupní dveře jsou také plastové v bílé barvě. Vnitřní dveře jsou dřevěné s ocelovými nebo dřevěnými zárubněmi. Objekt je napojen na technickou infrastrukturu.

Sklad

Budova je zděná z pálených cihel, základové konstrukce tvoří beton proložený kamenivem. Hydroizolace nejsou provedeny. Stropní konstrukce je trámová tvořená soustavou trámů podepřených sloupy. Podlahy v 1.np jsou provedeny z betonové mazaniny bez povrchové úpravy, ve 2.np a 3.np jsou podlahy tvořeny dřevěnými prkny. Střecha je šikmá s živičnou střešní krytinou hnědé barvy, nosná konstrukce je trámová. Oplechování je provedeno klasickým způsobem z pozinkovaného plechu.

Vnější omítky jsou štukové s fasádním nátěrem. Vnitřní omítky jsou provedeny štukové s malbami. Okna objektu jsou dřevěná v barvě dřeva, vstupní dveře a vrata

AREÁL BRANIŠOVICE

p.č. 86/6, 86/4, 85/9, 85/11, 85/12 a 85/13, k.ú. Branišovice

jsou dřevěné v přírodní barvě dřeva. V objektu se nenachází komínové těleso. Objekt je napojen na technickou infrastrukturu.

Garáže a sklady

Objekt je zděný z pálených cihel, základové konstrukce tvoří beton proložený kamenivem. Stropní konstrukce nad 1.NP je tvořena klenutým stropem podepřeným ocelovými vazníky. V místě, kde má objekt pouze jedno nadzemní podlaží, jsou stropy tvořeny střešní konstrukcí. Podlahy jsou provedeny z betonové mazaniny. Na betonové mazanině nejsou provedeny nášlapné vrstvy, pouze v chodbě před skladovacími prostory je jako nášlapná vrstva použita dlažba. Střecha je šikmá s plechovou střešní krytinou hnědé barvy, nosná konstrukce je trámová. Oplechování je provedeno klasickým způsobem z pozinkovaného plechu.

Vnější omítky jsou štukové s fasádním nátěrem nebo je budova bez povrchových úprav. Vnitřní omítky jsou provedeny štukové s malbami. Okna objektu jsou s ocelovými nebo dřevěnými rámy, vstupní dveře jsou dřevěné. Vrata do objektu jsou plechová v hnědé barvě. Objekt je napojen na technickou infrastrukturu.

B.1e) Napojení na dopravní a technickou infrastrukturu

Napojení je stávající

B.1f) Ochranná a bezpečnostní pásma

Nejsou

B.1g) Vliv stavby na životní prostředí zvláštních zájmů

Stavba je bez výroby, bez produkce zplodin, odpadních průmyslových vod, aj. negativních vlivů a odpadů. Vzniklé odpadní vody jsou likvidovány stávajícím způsobem. Likvidace dešťových vod ze střech je stávající pomocí odpadních svodů na pozemek investora. Tato stavba nevyžaduje ochranu zvláštních zájmů.

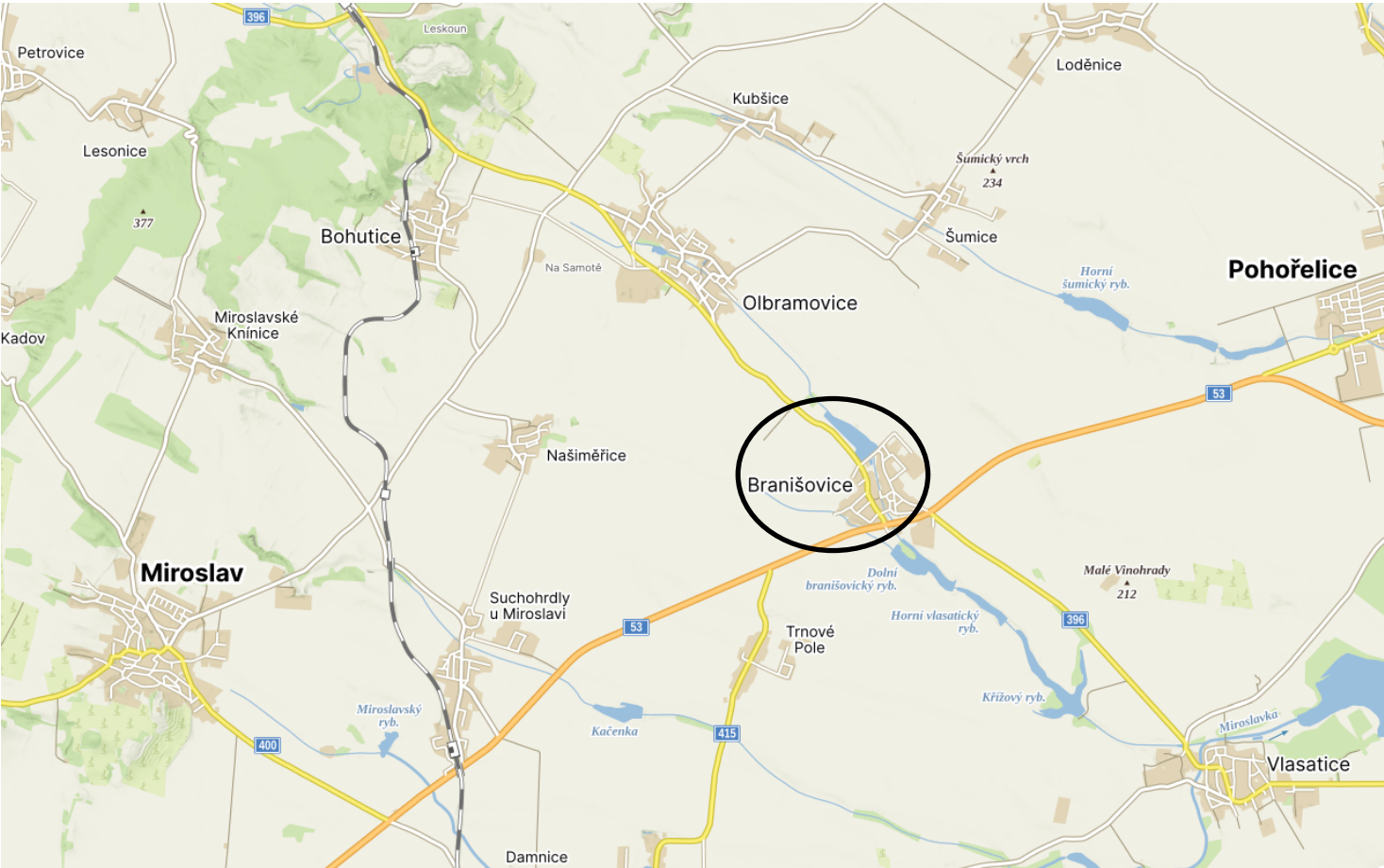

LEGENDA

- HRANICE PARCEL DLE KN
- POZEMEK DOTČENÝ STAVBOU
- STÁVAJÍCÍ VNITŘNÍ KRESBA HRANICE PARCEL
- STAVBY V AREÁLU NA p.č. st. 86/4, 86/6, 85/9, 85/11, 85/12 a 85/13
Katastrální území: Branišovice [609374]

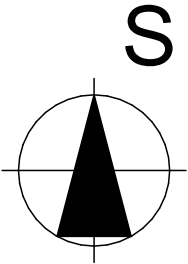

VYPRACOVAL: Ing. Martin Novák, Ing. Petr Wachsberger		
INVESTOR: RAGT Czech s.r.o., č. p. 1, 67177 Branišovice		
MÍSTO STAVBY: k.ú. Branišovice [609374]		
NÁZEV PROJEKTU: „Areál Branišovice“	FORMÁT	A3
	DATUM	10/2024
	STUPEŇ	PASPORT
	Č. ZAKÁZKY	
VÝKRES: SITUACE ŠIRŠÍCH VZTAHŮ	MĚŘÍTKO 1:1000	Č. VÝKRESU C.1

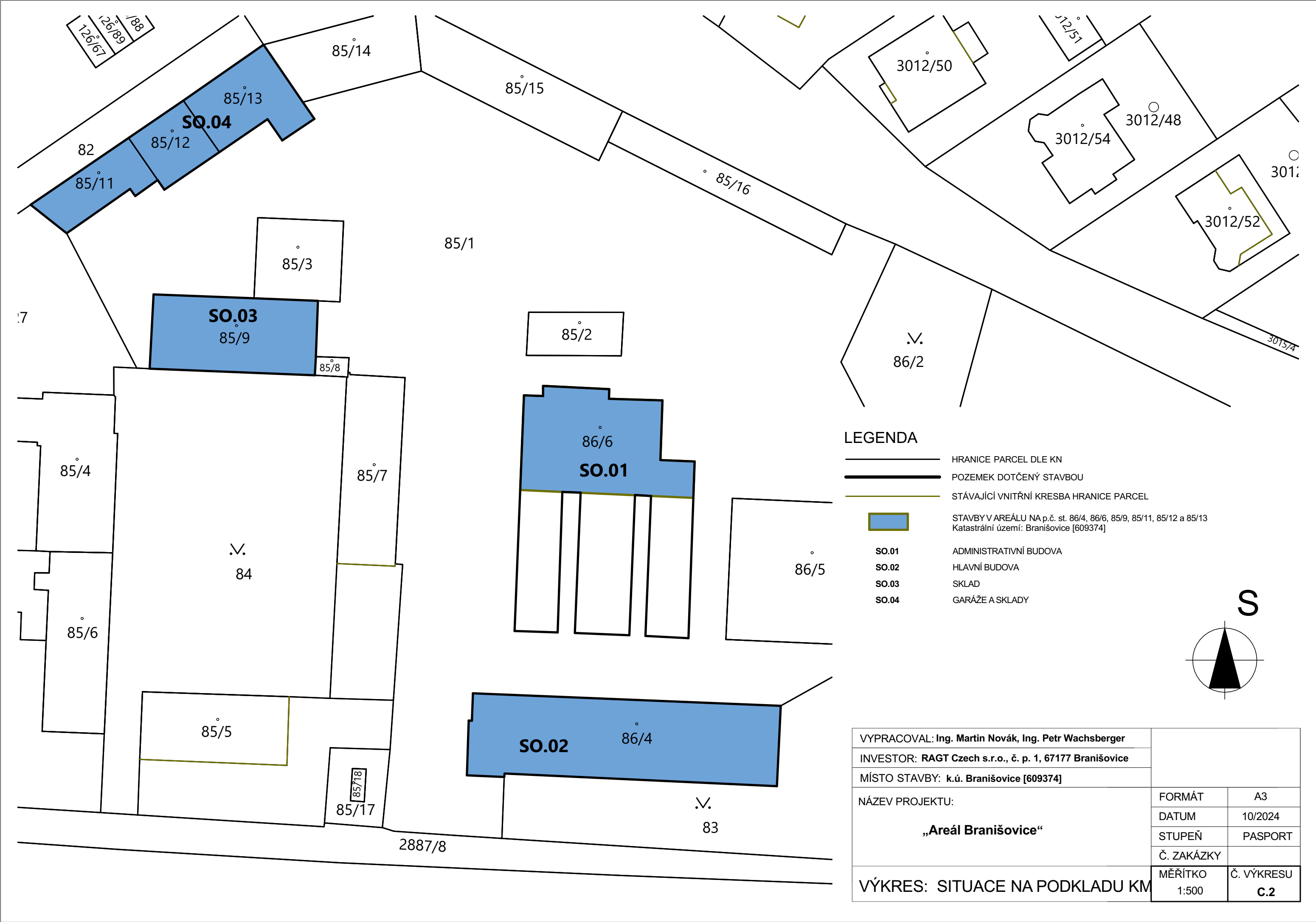

LEGENDA

- HRANICE PARCEL DLE KN
- POZEMEK DOTČENÝ STAVBOU
- STÁVAJÍCÍ VNITŘNÍ KRESBA HRANICE PARCEL
- STAVBY V AREÁLU NA p.č. st. 86/4, 86/6, 85/9, 85/11, 85/12 a 85/13
Katastrální území: Branišovice [609374]
- SO.01 ADMINISTRATIVNÍ BUDOVA
- SO.02 HLAVNÍ BUDOVA
- SO.03 SKLAD
- SO.04 GARÁŽE A SKLADY

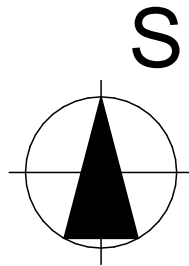

VYPRACOVAL: Ing. Martin Novák, Ing. Petr Wachsberger		
INVESTOR: RAGT Czech s.r.o., č. p. 1, 67177 Branišovice		
MÍSTO STAVBY: k.ú. Branišovice [609374]		
NÁZEV PROJEKTU:	FORMÁT	A3
„Areál Branišovice“	DATUM	10/2024
	STUPEŇ	PASPORT
	Č. ZAKÁZKY	
VÝKRES: SITUACE NA PODKLADU KM	MĚŘÍTKO 1:500	Č. VÝKRESU C.2



LEGENDA

- HRANICE PARCEL DLE KN
- POZEMEK DOTČENÝ STAVBOU
- STÁVAJÍCÍ VNITŘNÍ KRESBA HRANICE PARCEL
- STAVBY V AREÁLU NA p.č. st. 86/4, 86/6, 85/9, 85/11, 85/12 a 85/13
Katastrální území: Branišovice [609374]
- SO.01 ADMINISTRATIVNÍ BUDOVA
- SO.02 HLAVNÍ BUDOVA
- SO.03 SKLAD
- SO.04 GARÁŽE A SKLADY

LEGENDA ZNAČENÍ STÁVAJÍCÍCH SÍTÍ

- VEDENÍ VODOVODNÍHO ŘÁDU
- VEDENÍ STŘEDOTLAKÉHO PLYNOVODU
- VEDENÍ VYSOKOTLAKÉHO PLYNOVODU
- NADZEMNÍ VEDENÍ NN
- PODZEMNÍ VEDENÍ SDĚLOVACÍCH KABELŮ
- VEDENÍ TEPLOVODU V AREÁLU
- VEDENÍ KANALIZAČNÍHO ŘÁDU

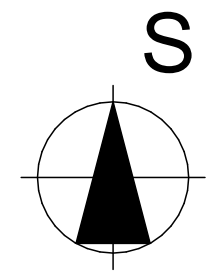

VYPRACOVAL: Ing. Martin Novák, Ing. Petr Wachsberger		
INVESTOR: RAGT Czech s.r.o., č. p. 1, 67177 Branišovice		
MÍSTO STAVBY: k.ú. Branišovice [609374]		
NÁZEV PROJEKTU: „Areál Branišovice“	FORMÁT	A3
	DATUM	10/2024
	STUPEŇ	PASPORT
	Č. ZAKÁZKY	
VÝKRES: SITUACE KOORDINAČNÍ	MĚŘÍTKO 1:500	Č. VÝKRESU C.3

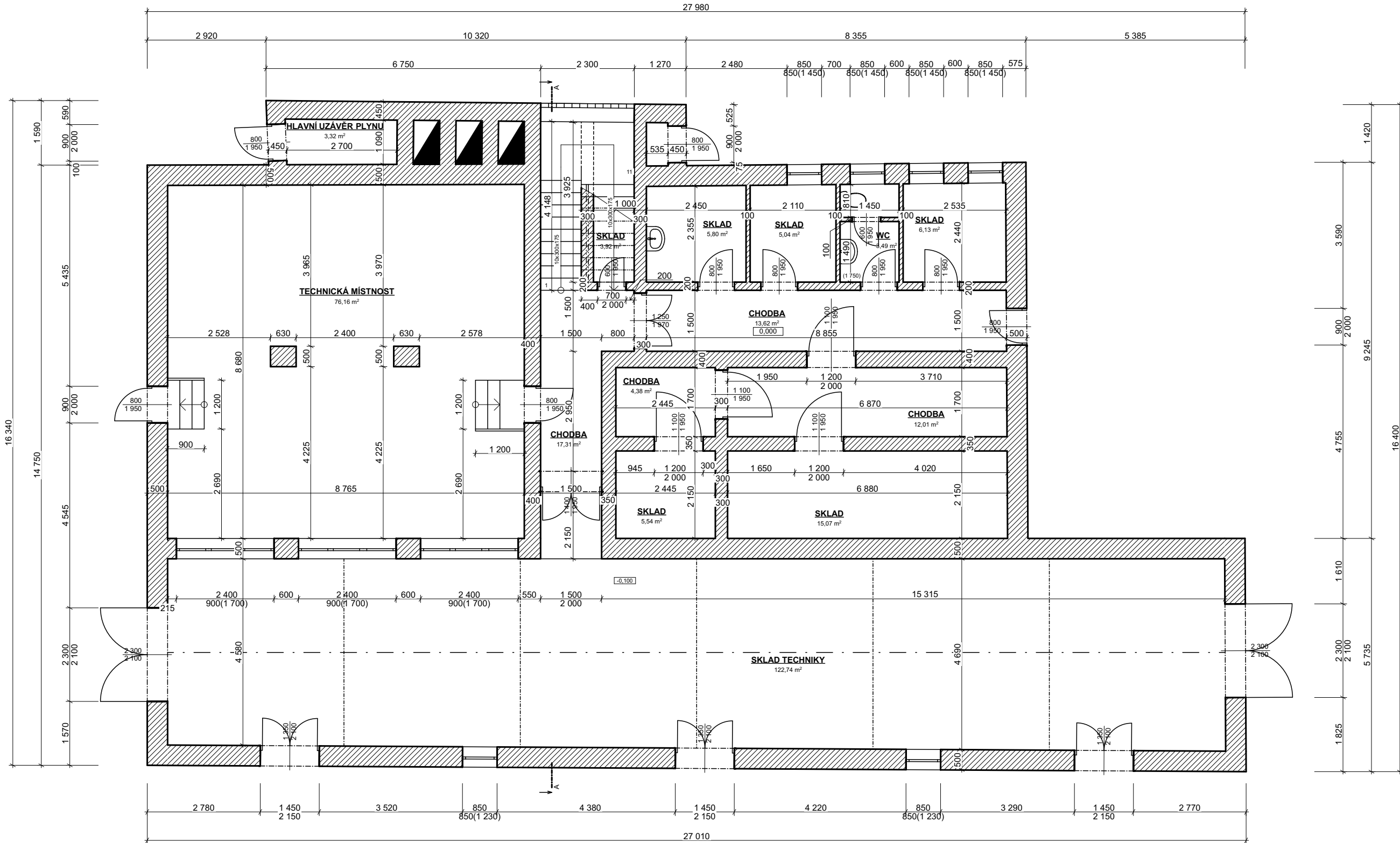

LEGENDA

 STÁVAJÍCÍ ZDĚNÉ KONSTRUKCE

POZNÁMKY

SKRYTÉ KONSTRUKCE A JEJICH MATERIÁLY BYLY ZAKRESLENY DLE POPISU INVESTORA

VYPRACOVAL: Ing. Martin Novák, Ing. Petr Wachsberger		
INVESTOR: RAGT Czech s.r.o., č. p. 1, 67177 Branišovice		
MÍSTO STAVBY: k.ú. Branišovice [609374]		
NÁZEV PROJEKTU: „Areál Branišovice“ ADMINISTRATIVNÍ BUDOVA	FORMÁT	A3
	DATUM	10/2024
	STUPEŇ	PASPORT
	Č. ZAKÁZKY	
VÝKRES: SO.01 - PŮDORYS 1.NP	MĚŘÍTKO 1:100	Č. VÝKRESU D.1.1

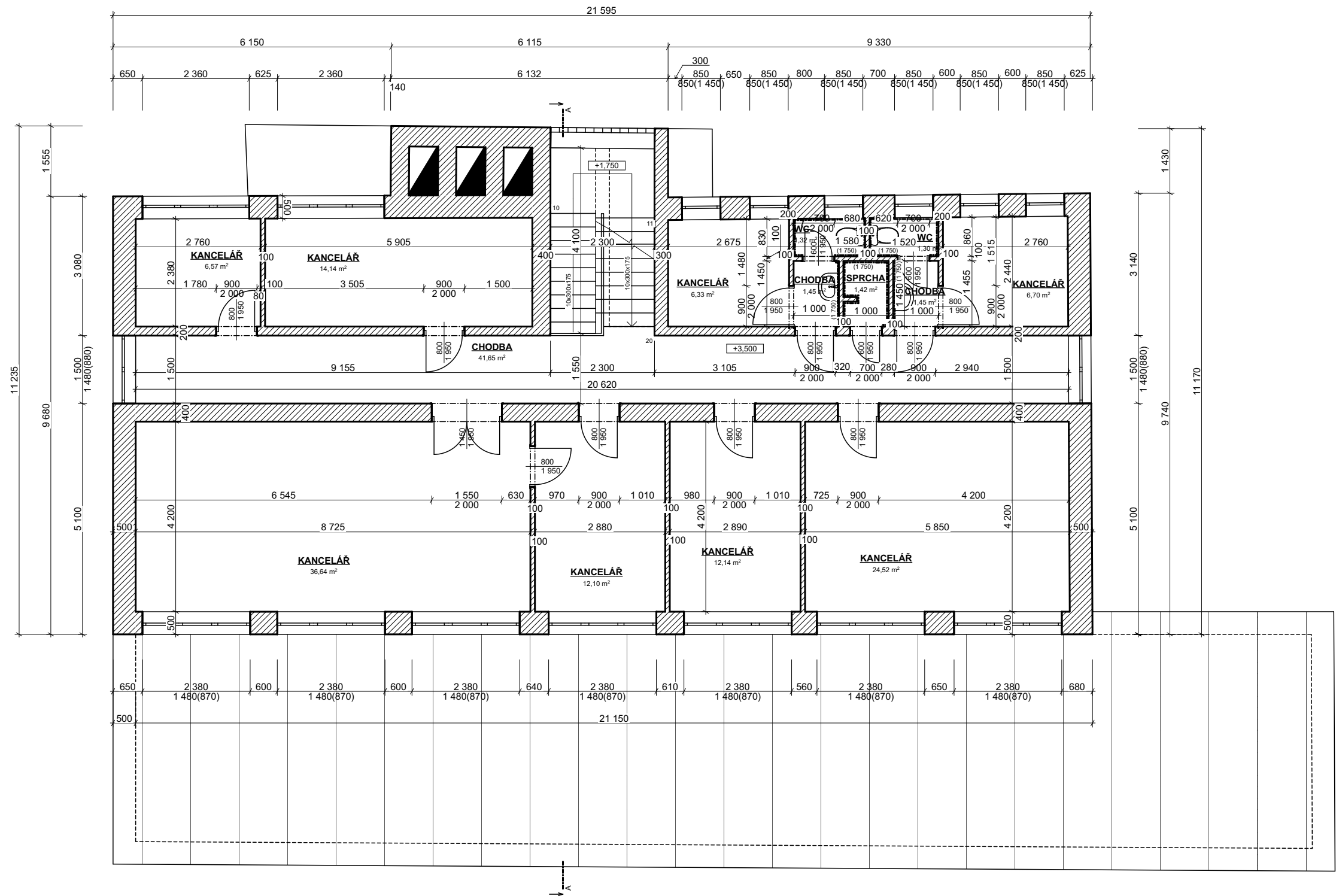

LEGENDA

 STÁVAJÍCÍ ZDĚNÉ KONSTRUKCE

POZNÁMKY

SKRYTÉ KONSTRUKCE A JEJICH MATERIÁLY BYLY ZAKRESLENY DLE POPISU INVESTORA

VYPRACOVAL: Ing. Martin Novák, Ing. Petr Wachsberger

INVESTOR: RAGT Czech s.r.o., č. p. 1, 67177 Branišovice

MÍSTO STAVBY: k.ú. Branišovice [609374]

NÁZEV PROJEKTU:

„Areál Branišovice“
ADMINISTRATIVNÍ BUDOVA

VÝKRES: SO.01 - PŮDORYS 2.NP

FORMÁT

A3

DATUM

10/2024

STUPEŇ

PASPORT

Č. ZAKÁZKY

MĚŘÍTKO

1:100

Č. VÝKRESU

D.1.2

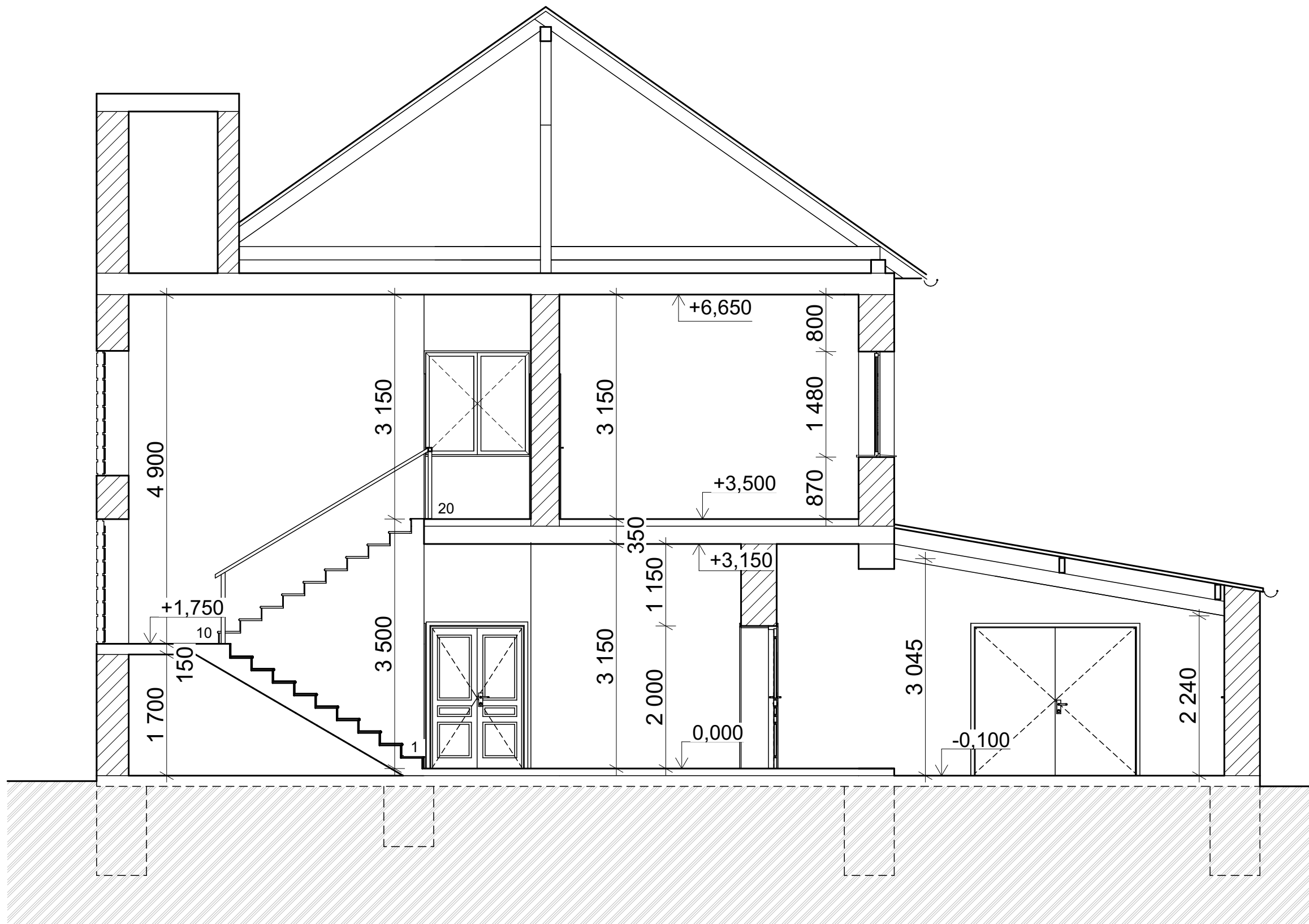

LEGENDA

 STÁVAJÍCÍ ZDĚNÉ KONSTRUKCE

POZNÁMKY

SKRYTÉ KONSTRUKCE A JEJICH MATERIÁLY BYLY ZAKRESLENY DLE POPISU INVESTORA

VYPRACOVAL: Ing. Martin Novák, Ing. Petr Wachsberger		
INVESTOR: RAGT Czech s.r.o., č. p. 1, 67177 Branišovice		
MÍSTO STAVBY: k.ú. Branišovice [609374]		
NÁZEV PROJEKTU: „Areál Branišovice“ ADMINISTRATIVNÍ BUDOVA	FORMÁT	A3
	DATUM	10/2024
	STUPEŇ	PASPORT
	Č. ZAKÁZKY	
VÝKRES: SO.01 - ŘEZ A - A	MĚŘÍTKO 1:60	Č. VÝKRESU D.1.3

POHLED VÝCHODNÍ

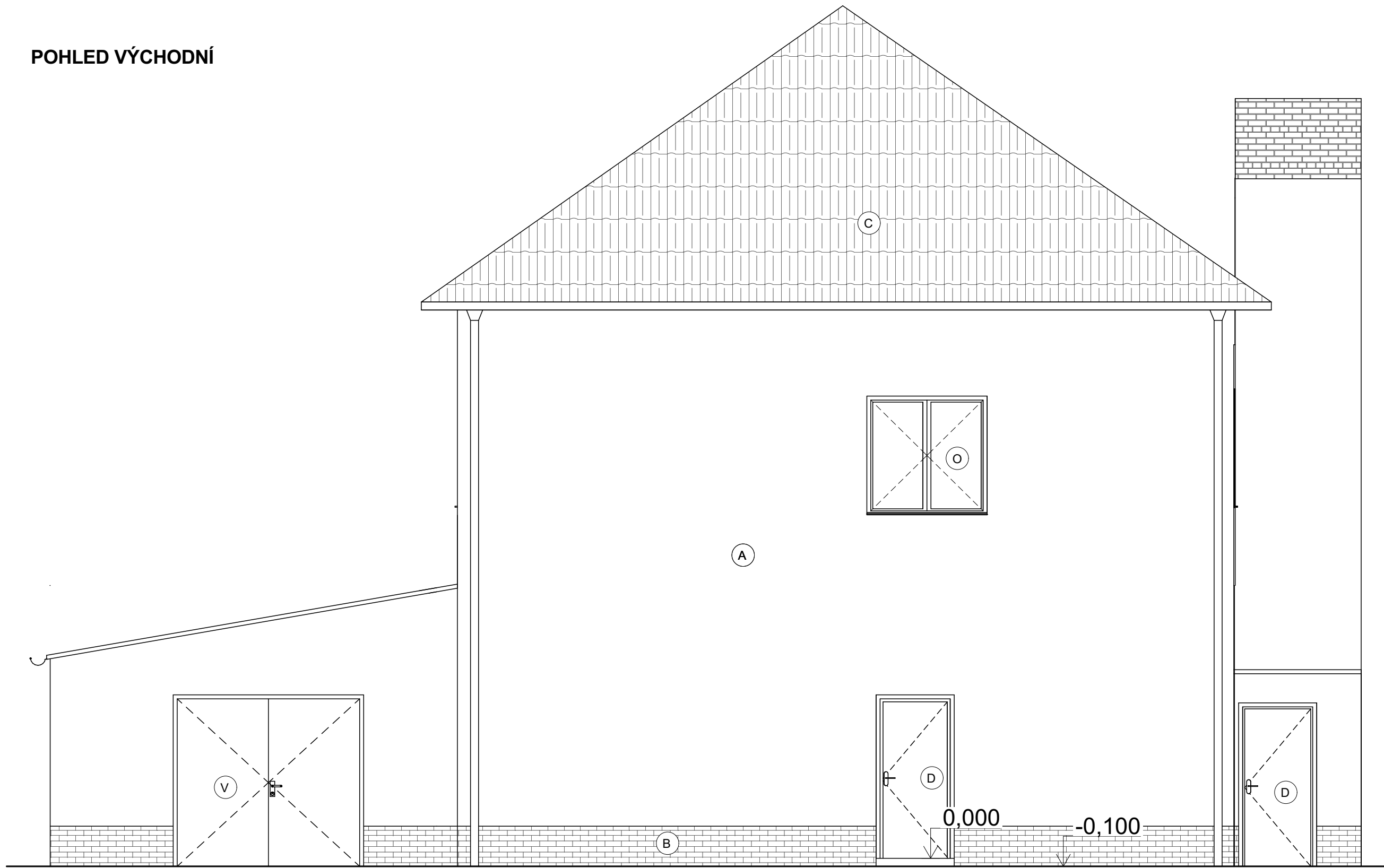

LEGENDA ZNAČEK

- | | | | |
|-----|---------------------------------------|-----|----------------|
| (A) | ŠTUKOVÁ OMÍTKA | (V) | OCELOVÁ VRATA |
| (C) | PÁLENÁ STŘEŠNÍ KRYTINA, BARVA ČERVENÁ | (B) | SOKLOVÝ OBKLAD |
| (D) | DVEŘNÍ VÝPLNĚ DŘEVĚNÉ NEBO PLECHOVÉ | | |
| (O) | OKENNÍ VÝPLŇ, DŘEVĚNÁ | | |

VYPRACOVAL: Ing. Martin Novák, Ing. Petr Wachsberger

INVESTOR: RAGT Czech s.r.o., č. p. 1, 67177 Branišovice

MÍSTO STAVBY: k.ú. Branišovice [609374]

NÁZEV PROJEKTU:

„Areál Branišovice“
ADMINISTRATIVNÍ BUDOVA

VÝKRES: SO.01 - POHLED VÝCHODNÍ

FORMÁT	A3
DATUM	10/2024
STUPEŇ	PASPORT
Č. ZAKÁZKY	
MĚŘÍTKO 1:50	Č. VÝKRESU D.1.4

POHLED SEVERNÍ

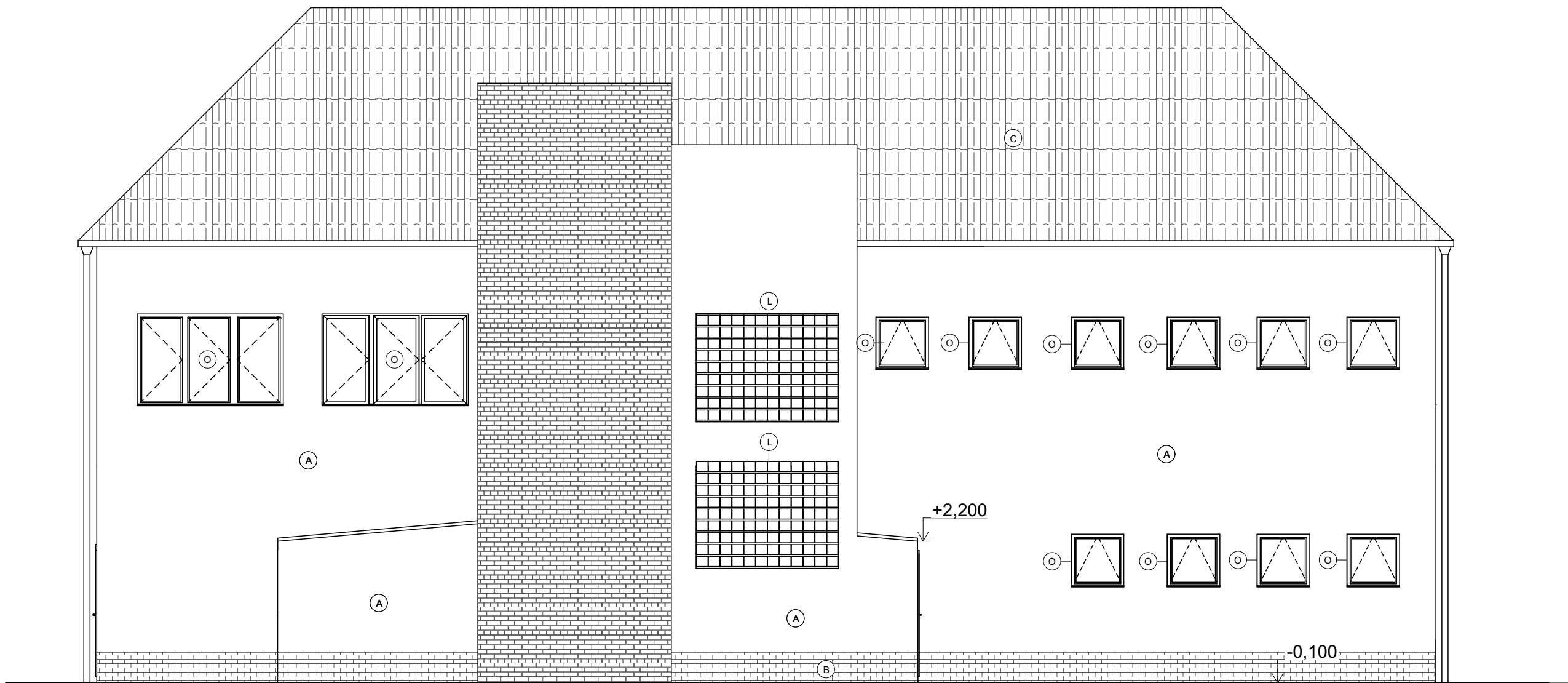

LEGENDA ZNAČEK

- (A) ŠTUKOVÁ OMÍTKA
- (C) PÁLENÁ STŘEŠNÍ KRYTINA, BARVA ČERVENÁ
- (L) LUXFERY
- (O) OKENNÍ VÝPLŇ, DŘEVĚNÁ
- (V) OCELOVÁ VRATA
- (B) SOKLOVÝ OBKLAD

VYPRACOVAL: Ing. Martin Novák, Ing. Petr Wachsberger		
INVESTOR: RAGT Czech s.r.o., č. p. 1, 67177 Branišovice		
MÍSTO STAVBY: k.ú. Branišovice [609374]		
NÁZEV PROJEKTU: „Areál Branišovice“ ADMINISTRATIVNÍ BUDOVA	FORMÁT	A3
	DATUM	10/2024
	STUPEŇ	PASPORT
	Č. ZAKÁZKY	
VÝKRES: SO.01 - POHLED SEVERNÍ	MĚŘÍTKO 1:75	Č. VÝKRESU D.1.5

POHLED JIŽNÍ

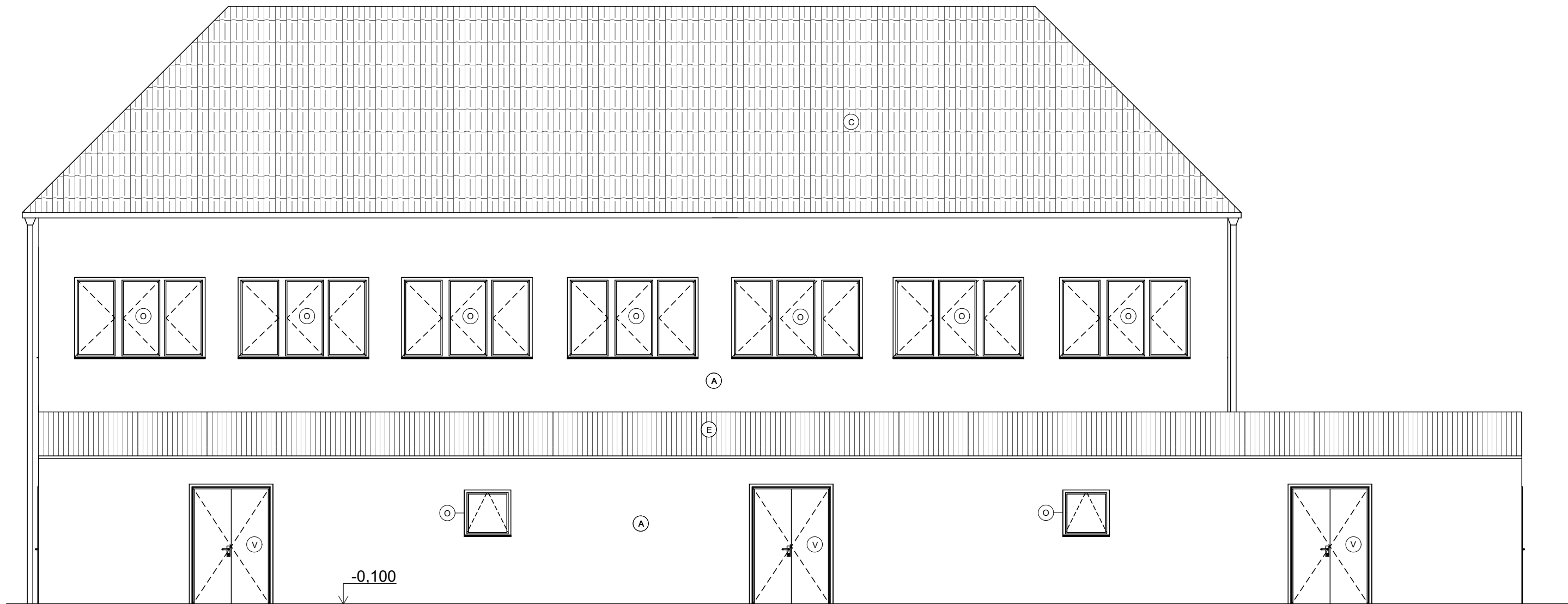

LEGENDA ZNAČEK

- (A) ŠTUKOVÁ OMÍTKA
- (C) PÁLENÁ STŘEŠNÍ KRYTINA, BARVA ČERVENÁ
- (L) LUXFERY
- (O) OKENNÍ VÝPLŇ, DŘEVĚNÁ
- (V) OCELOVÁ VRATA

VYPRACOVAL: Ing. Martin Novák, Ing. Petr Wachsberger		
INVESTOR: RAGT Czech s.r.o., č. p. 1, 67177 Branišovice		
MÍSTO STAVBY: k.ú. Branišovice [609374]		
NÁZEV PROJEKTU:	FORMÁT	A3
„Areál Branišovice“ ADMINISTRATIVNÍ BUDOVA	DATUM	10/2024
	STUPEŇ	PASPORT
	Č. ZAKÁZKY	
VÝKRES: SO.01 - POHLED JIŽNÍ	MĚŘÍTKO 1:75	Č. VÝKRESU D.1.6

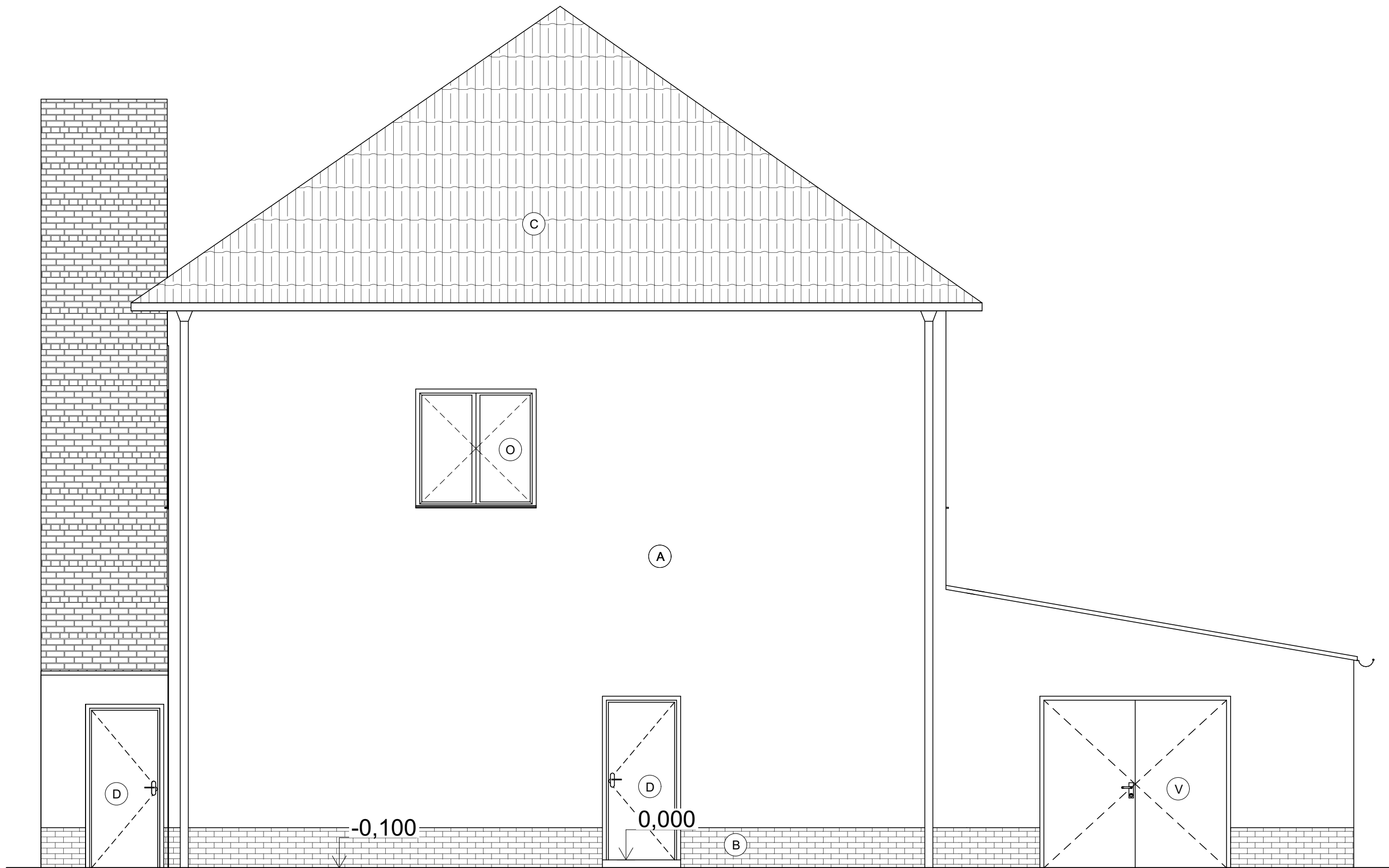

LEGENDA ZNAČEK

- | | | | |
|-----|---------------------------------------|-----|----------------|
| (A) | ŠTUKOVÁ OMÍTKA | (V) | OCELOVÁ VRATA |
| (C) | PÁLENÁ STŘEŠNÍ KRYTINA, BARVA ČERVENÁ | (B) | SOKLOVÝ OBKLAD |
| (D) | DVEŘNÍ VÝPLNĚ PLECHOVÉ | | |
| (O) | OKENNÍ VÝPLŇ, DŘEVĚNÁ | | |

VYPRACOVAL: Ing. Martin Novák, Ing. Petr Wachsberger		
INVESTOR: RAGT Czech s.r.o., č. p. 1, 67177 Branišovice		
MÍSTO STAVBY: k.ú. Branišovice [609374]		
NÁZEV PROJEKTU: „Areál Branišovice“ ADMINISTRATIVNÍ BUDOVA	FORMÁT	A3
	DATUM	10/2024
	STUPEŇ	PASPORT
	Č. ZAKÁZKY	
VÝKRES: SO.01 - POHLED ZÁPADNÍ	MĚŘÍTKO	Č. VÝKRESU
	1:50	D.1.7

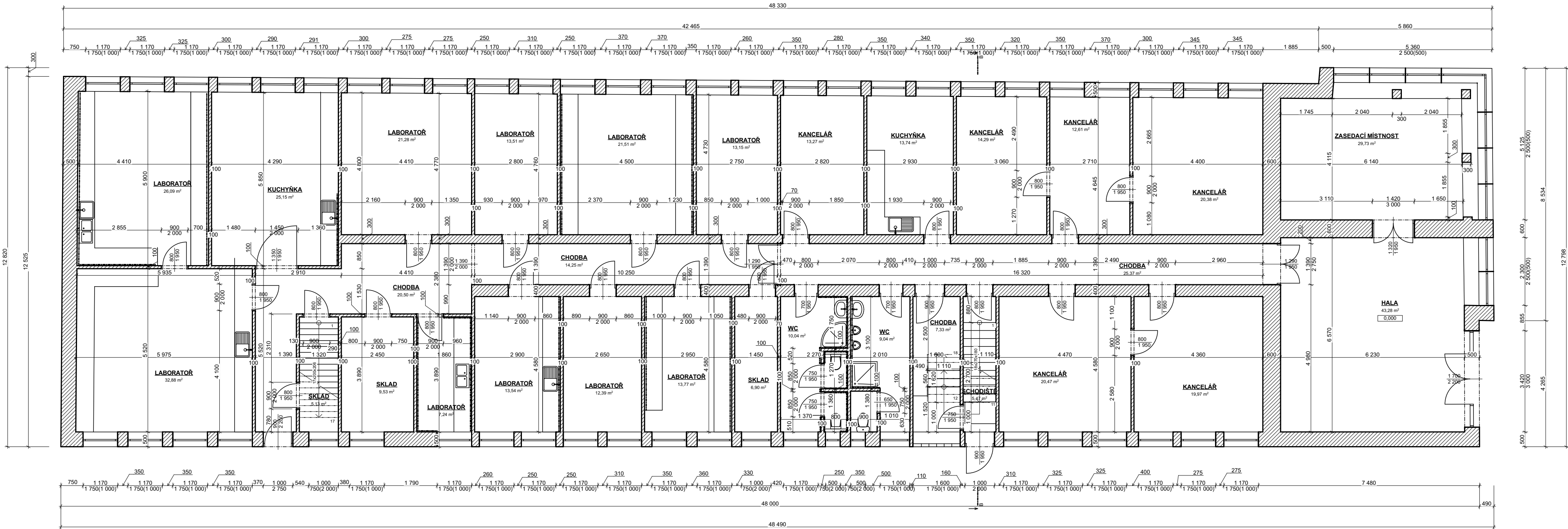

LEGENDA

STÁVAJÍCÍ ZDĚNÉ KONSTRUKCE

POZNÁMKY

SKRYTÉ KONSTRUKCE A JEJICH MATERIÁLY BYLY ZAKRESLENY DLE POPISU INVESTORA

VYPRACOVAL: Ing. Martin Novák, Ing. Petr Wachsberger		
INVESTOR: RAGT Czech s.r.o., č. p. 1, 67177 Branišovice		
MÍSTO STAVBY: k.ú. Branišovice [609374]		
NÁZEV PROJEKTU:		
„Areál Branišovice“ HLAVNÍ BUDOVA		
VÝKRES: SO.02 - PŮDORYS 1.NP		
FORMÁT	3XA4	
DATUM	10/2024	
STUPEŇ	PASPORT	
Č. ZAKÁZKY		
MĚŘÍTKO 1:100	Č. VÝKRESU D.1.9	

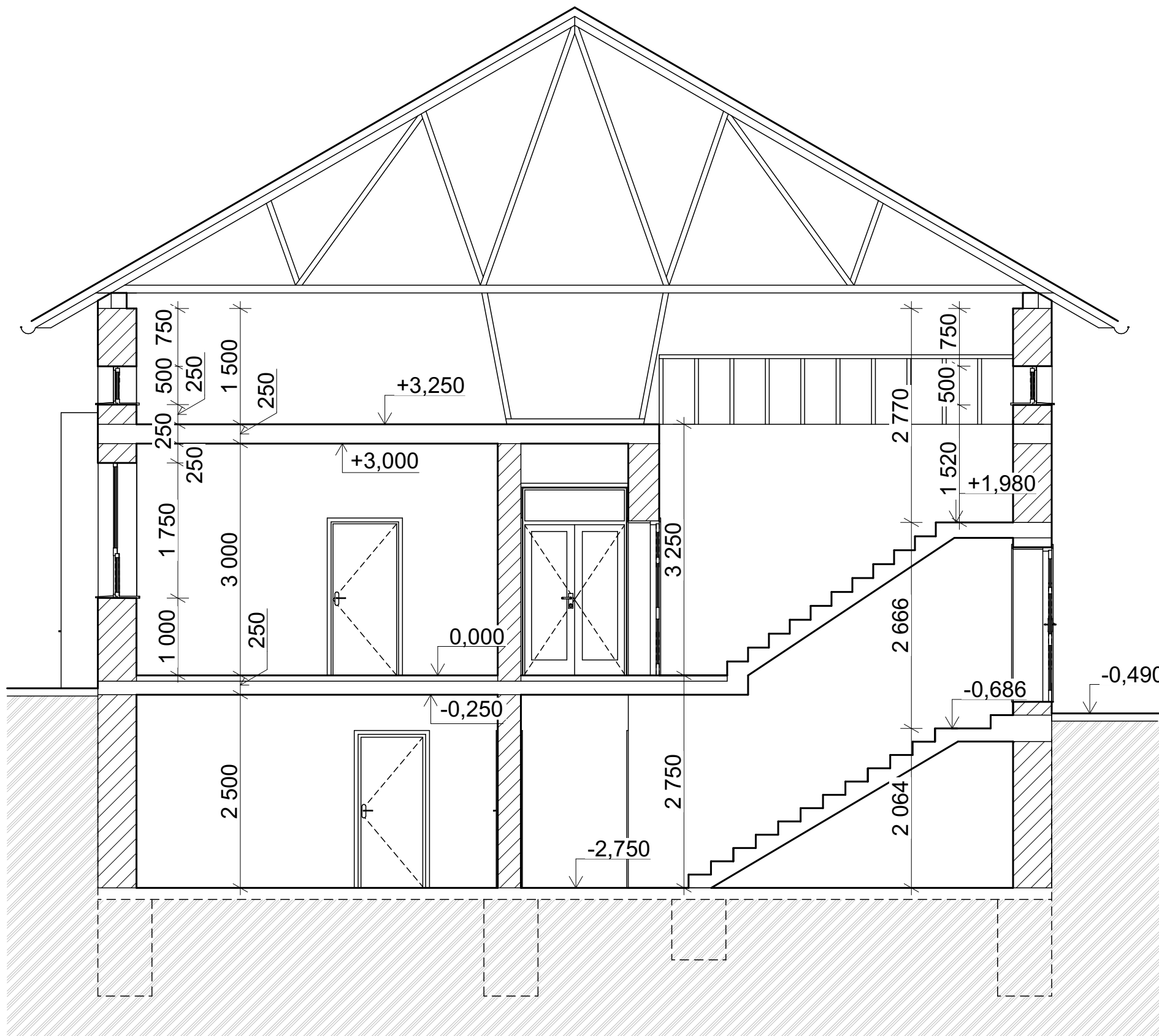

LEGENDA

 STÁVAJÍCÍ ZDĚNÉ KONSTRUKCE

POZNÁMKY

SKRYTÉ KONSTRUKCE A JEJICH MATERIÁLY BYLY ZAKRESLENY DLE POPISU INVESTORA

VYPRACOVAL: Ing. Martin Novák, Ing. Petr Wachsberger

INVESTOR: RAGT Czech s.r.o., č. p. 1, 67177 Branišovice

MÍSTO STAVBY: k.ú. Branišovice [609374]

NÁZEV PROJEKTU:

„Areál Branišovice“
HLAVNÍ BUDOVA

VÝKRES: SO.02 - ŘEZ B-B

FORMÁT	A3
DATUM	10/2024
STUPEŇ	PASPORT
Č. ZAKÁZKY	
MĚŘÍTKO	Č. VÝKRESU
1:60	D.1.10

POHLED JIŽNÍ

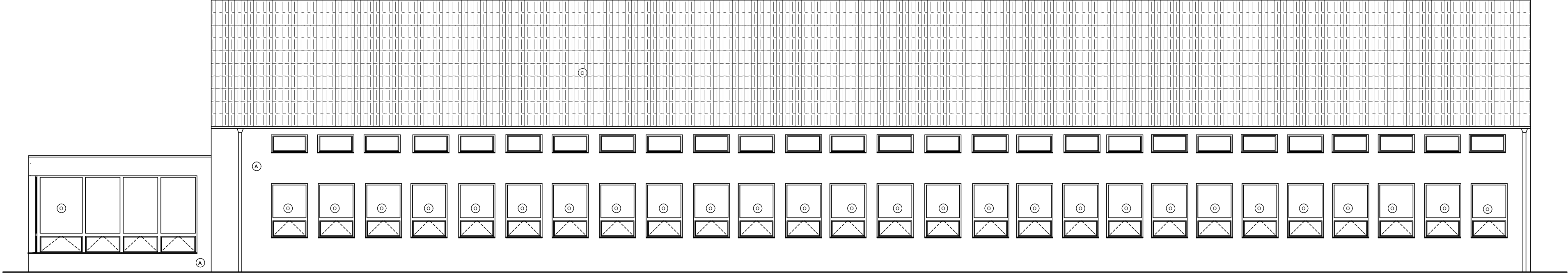

POHLED SEVERNÍ

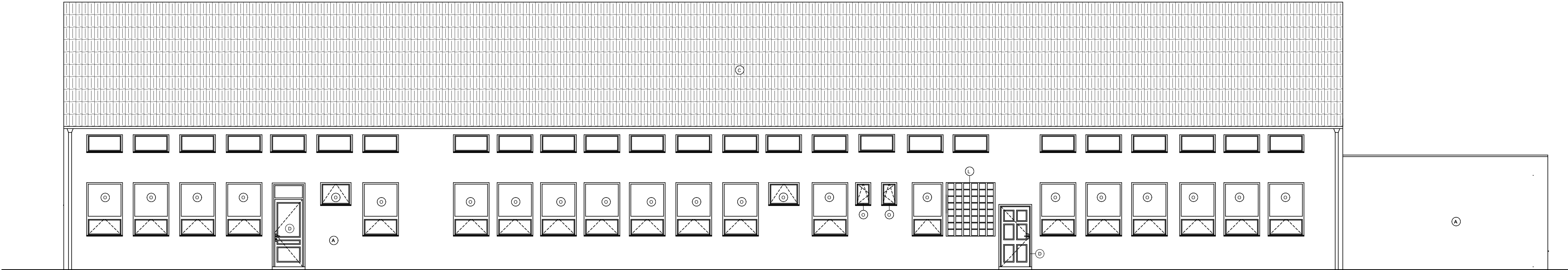

LEGENDA ZNAČEK

- A ŠTUKOVÁ OMÍTKA
- C PÁLENÁ STŘEŠNÍ KRYTINA, BARVA ČERVENÁ
- L LUXFERY
- O OKENNÍ VÝPLŇ, DŘEVĚNÁ NEBO PLASTOVÁ
- D DVEŘNÍ VÝPLNĚ DŘEVĚNÉ NEBO PLECHOVÉ

VYPRACOVAL: Ing. Martin Novák, Ing. Petr Wachsberger		
INVESTOR: RAGT Czech s.r.o., č. p. 1, 67177 Branišovice		
MÍSTO STAVBY: k.ú. Branišovice [609374]		
NÁZEV PROJEKTU:	FORMÁT	3XA4
„Areál Branišovice“ HLAVNÍ BUDOVA	DATUM	10/2024
	STUPEŇ	PASPORT
	Č. ZAKÁZKY	
VÝKRES: SO.02 - POHLEDY	MĚŘÍTKO 1:100	Č. VÝKRESU D.1.11

POHLED VÝCHOD



POHLED ZÁPAD

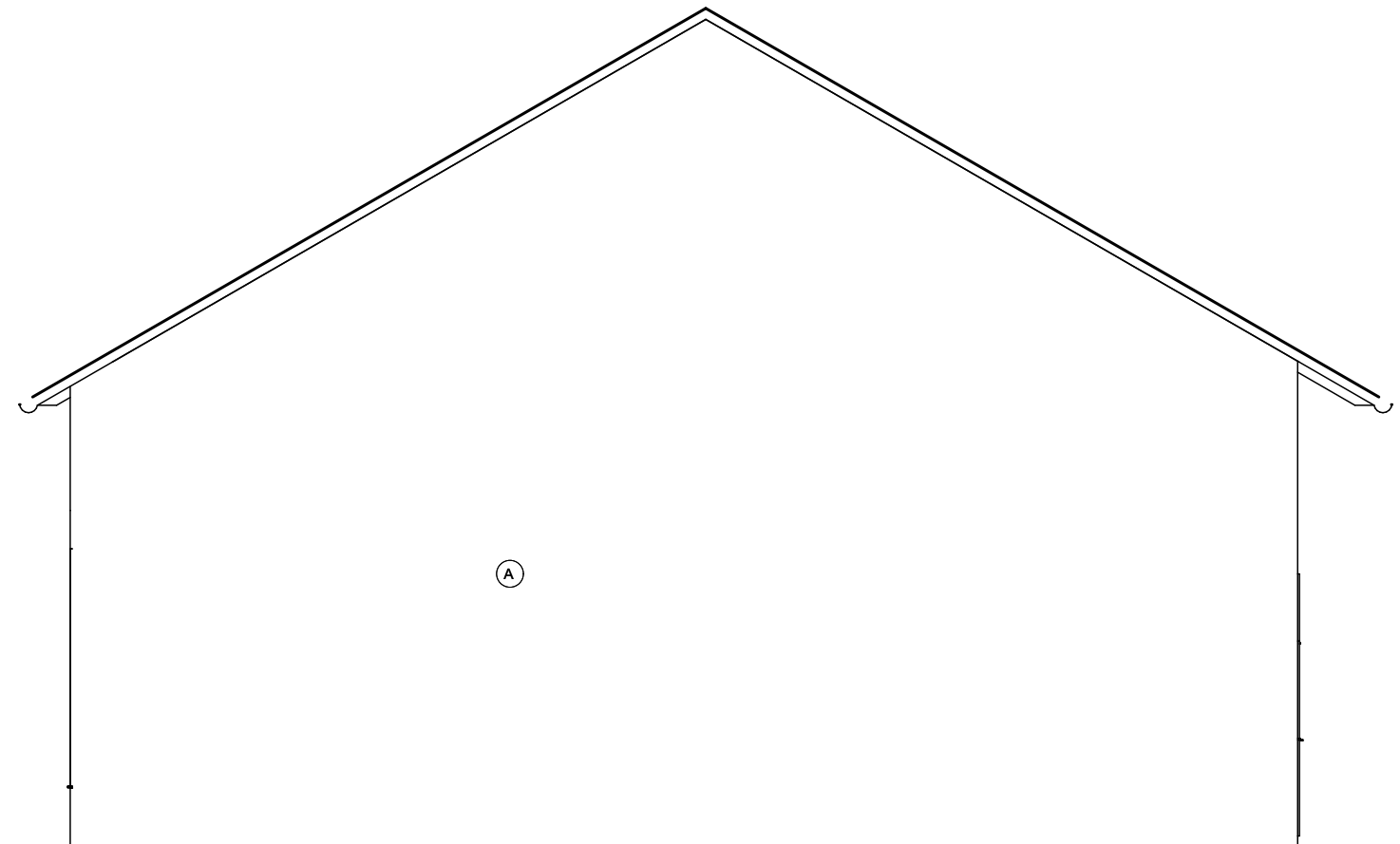

LEGENDA ZNAČEK

- (A) ŠTUKOVÁ OMÍTKA
- (C) PÁLENÁ STŘEŠNÍ KRYTINA, BARVA ČERVENÁ
- (L) LUXFERY
- (O) OKENNÍ VÝPLŇ, DŘEVĚNÁ NEBO PLASTOVÁ
- (D) DVEŘNÍ VÝPLNĚ DŘEVĚNÉ NEBO PLECHOVÉ

VYPRACOVAL: Ing. Martin Novák, Ing. Petr Wachsberger		
INVESTOR: RAGT Czech s.r.o., č. p. 1, 67177 Branišovice		
MÍSTO STAVBY: k.ú. Branišovice [609374]		
NÁZEV PROJEKTU: „Areál Branišovice“ HLAVNÍ BUDOVA	FORMÁT	A3
	DATUM	10/2024
	STUPEŇ	PASPORT
	Č. ZAKÁZKY	
VÝKRES: SO.02 - POHLEDY	MĚŘÍTKO 1:75	Č. VÝKRESU D.1.12

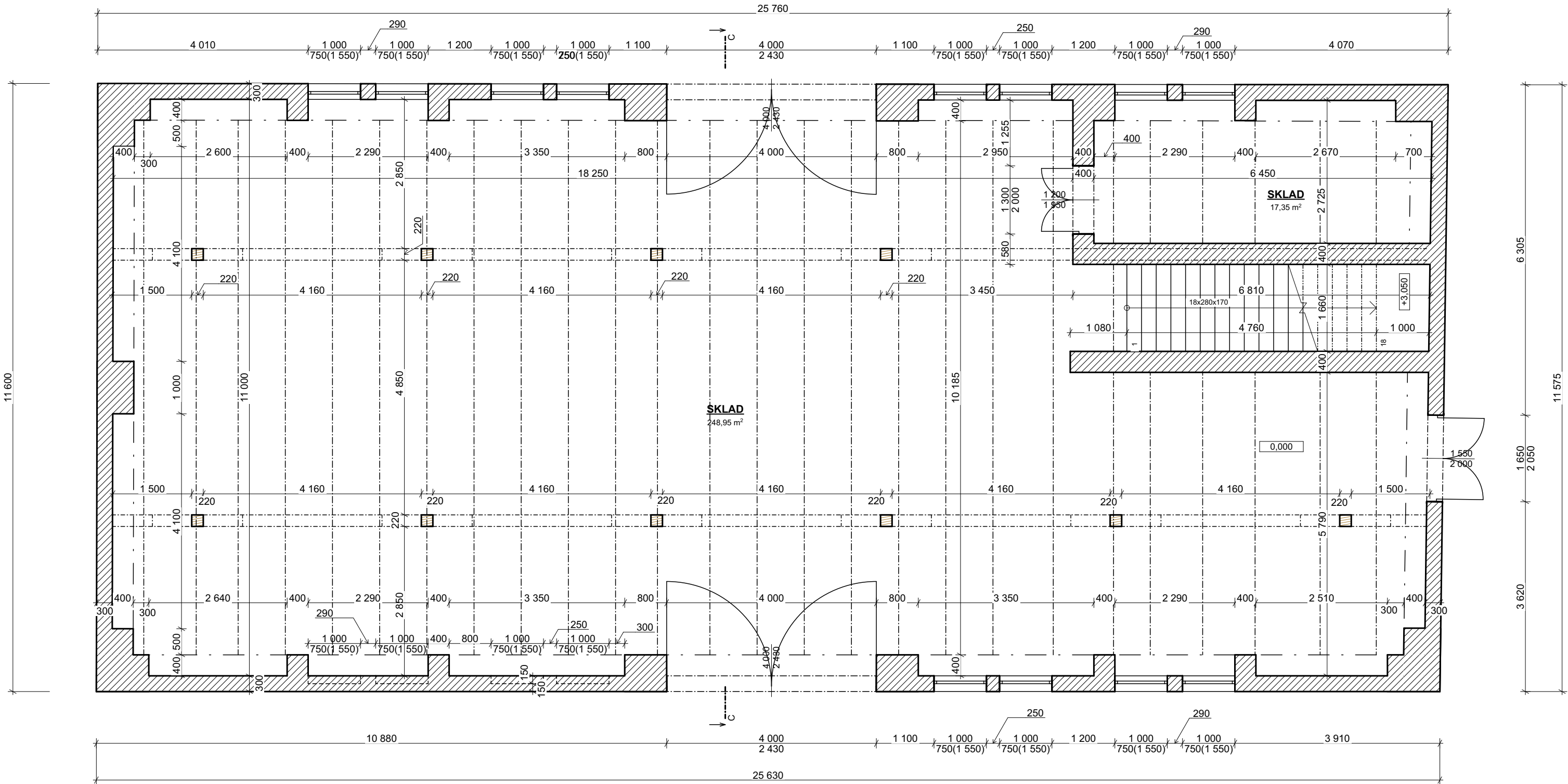

LEGENDA

- STÁVAJÍCÍ ZDĚNÉ KONSTRUKCE
- STÁVAJÍCÍ DŘEVĚNÉ KONSTRUKCE

POZNÁMKY

SKRYTÉ KONSTRUKCE A JEJICH MATERIÁLY BYLY ZAKRESLENY DLE POPISU INVESTORA

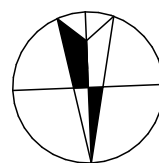

S

VYPRACOVAL: Ing. Martin Novák, Ing. Petr Wachsberger		
INVESTOR: RAGT Czech s.r.o., č. p. 1, 67177 Branišovice		
MÍSTO STAVBY: k.ú. Branišovice [609374]		
NÁZEV PROJEKTU: „Areál Branišovice“ SKLAD	FORMÁT	A3
	DATUM	10/2024
	STUPEŇ	PASPORT
	Č. ZAKÁZKY	
VÝKRES: SO.03 - PŮDORYS 1.NP	MĚŘÍTKO 1:75	Č. VÝKRESU D.1.13

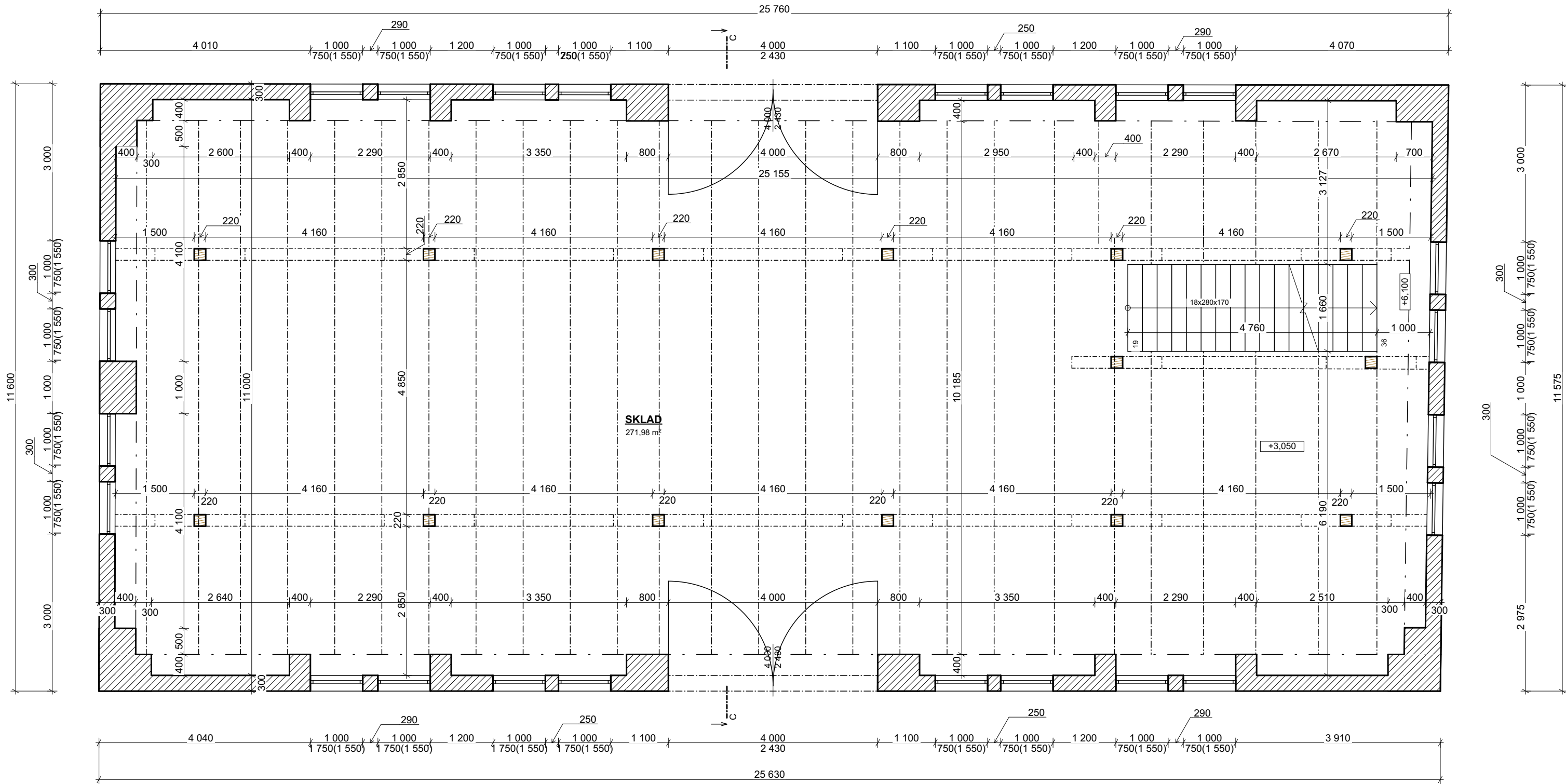

LEGENDA

- STÁVAJÍCÍ ZDĚNÉ KONSTRUKCE
- STÁVAJÍCÍ DŘEVĚNÉ KONSTRUKCE

POZNÁMKY

SKRYTÉ KONSTRUKCE A JEJICH MATERIÁLY BYLY ZAKRESLENY DLE POPISU INVESTORA

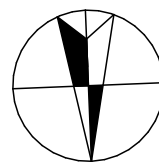

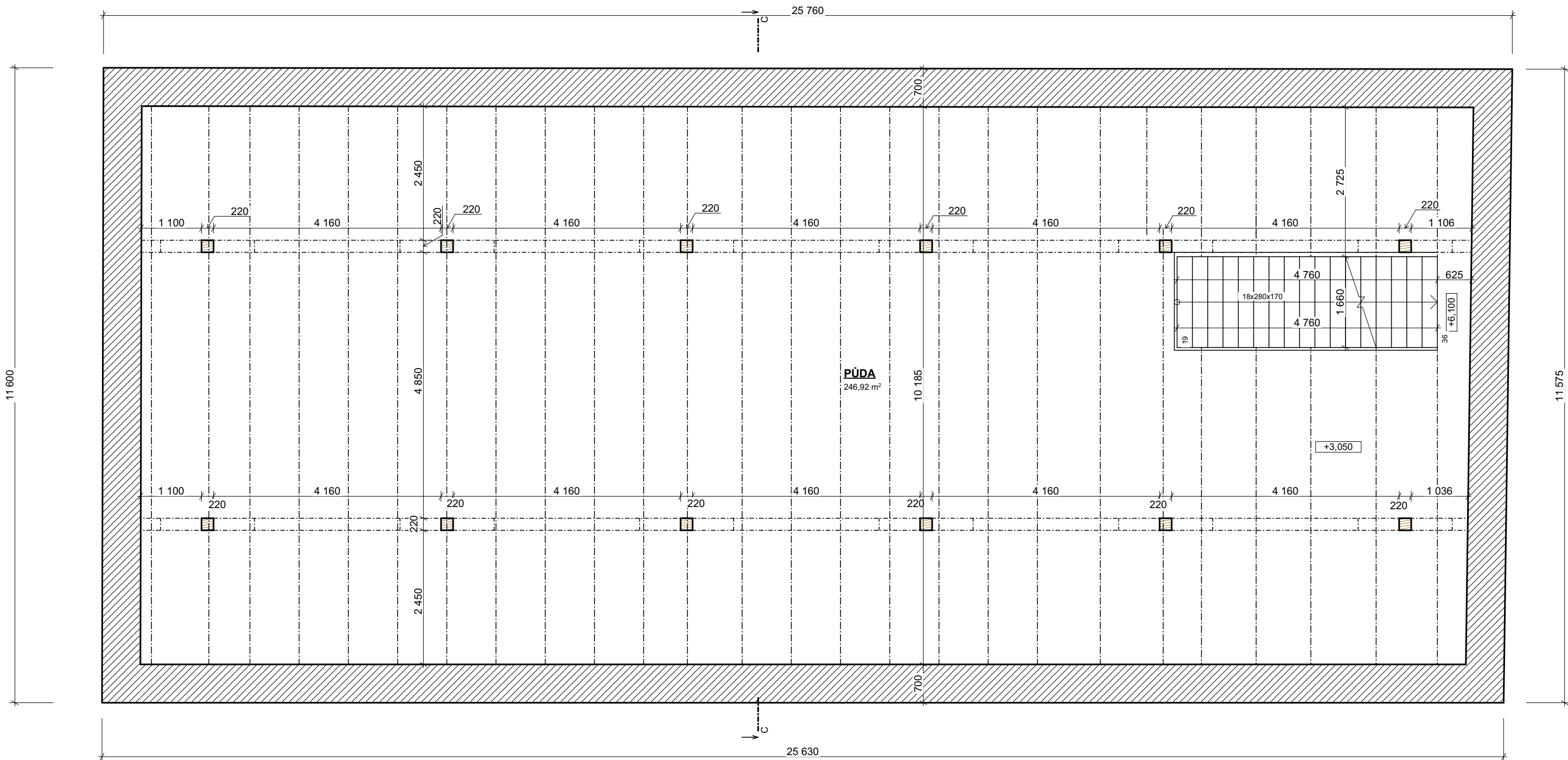

S

VYPRACOVAL: Ing. Martin Novák, Ing. Petr Wachsberger		
INVESTOR: RAGT Czech s.r.o., č. p. 1, 67177 Branišovice		
MÍSTO STAVBY: k.ú. Branišovice [609374]		
NÁZEV PROJEKTU: „Areál Branišovice“ SKLAD	FORMÁT	A3
	DATUM	10/2024
	STUPEŇ	PASPORT
	Č. ZAKÁZKY	
VÝKRES: SO.03 - PŮDORYS 2.NP	MĚŘÍTKO 1:75	Č. VÝKRESU D.1.14



LEGENDA

-  STÁVAJÍCÍ ZDĚNÉ KONSTRUKCE
-  STÁVAJÍCÍ DŘEVĚNÉ KONSTRUKCE

POZNÁMKY

SKRYTÉ KONSTRUKCE A JEJICH MATERIÁLY BYLY ZAKRESLENY DLE POPISU INVESTORA

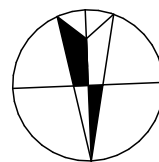

S

VYPRACOVAL: Ing. Martin Novák, Ing. Petr Wachsberger		
INVESTOR: RAGT Czech s.r.o., č. p. 1, 67177 Branišovice		
MÍSTO STAVBY: k.ú. Branišovice [609374]		
NÁZEV PROJEKTU: „Areál Branišovice“ SKLAD	FORMÁT	A3
	DATUM	10/2024
	STUPEŇ	PASPORT
	Č. ZAKÁZKY	
VÝKRES: SO.03 - PŮDORYS 3.NP	MĚŘÍTKO 1:75	Č. VÝKRESU D.1.15

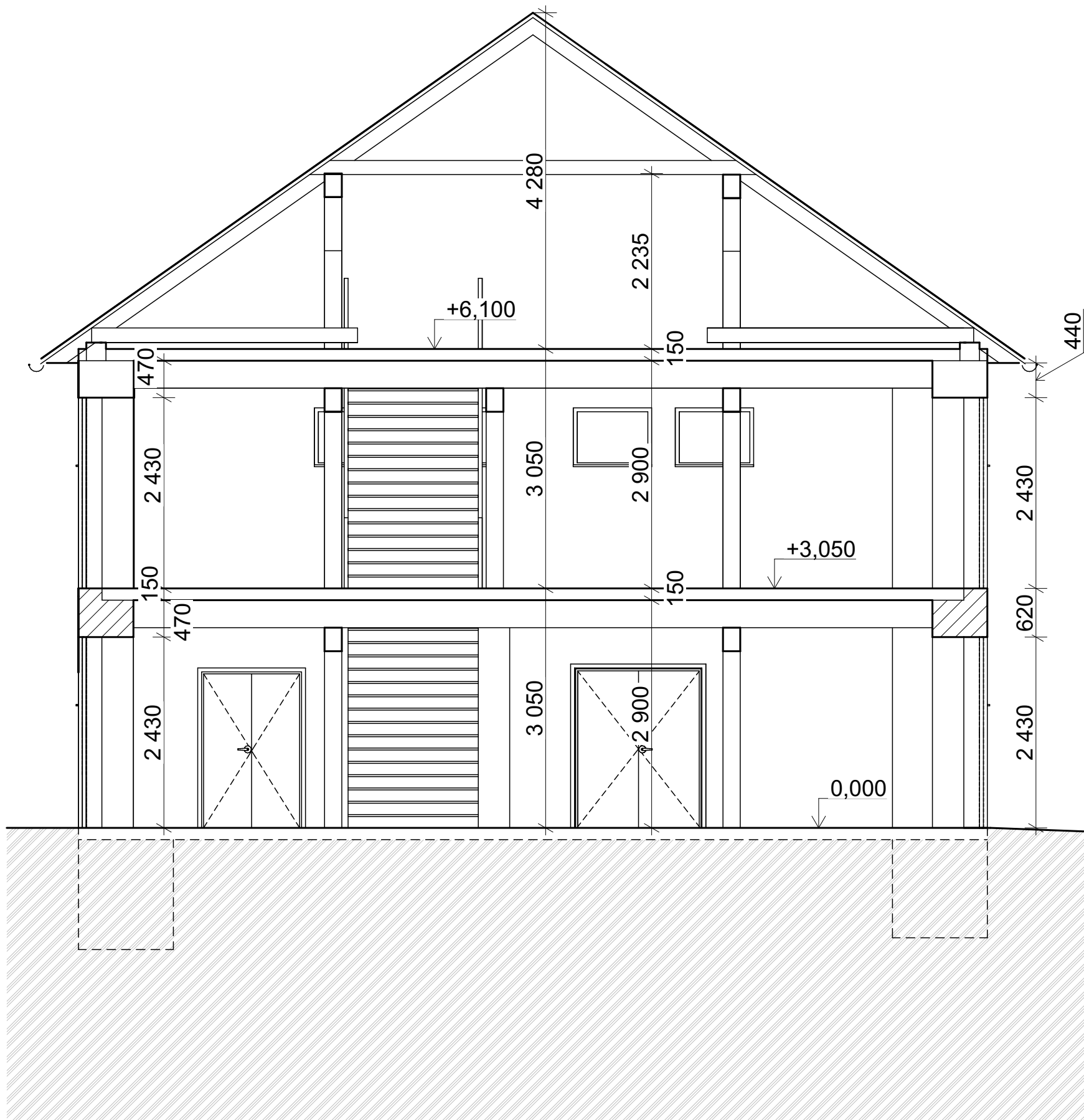

LEGENDA

 STÁVAJÍCÍ ZDĚNÉ KONSTRUKCE

POZNÁMKY

SKRYTÉ KONSTRUKCE A JEJICH MATERIÁLY BYLY ZAKRESLENY DLE POPISU INVESTORA

VYPRACOVAL: Ing. Martin Novák, Ing. Petr Wachsberger		
INVESTOR: RAGT Czech s.r.o., č. p. 1, 67177 Branišovice		
MÍSTO STAVBY: k.ú. Branišovice [609374]		
NÁZEV PROJEKTU: „Areál Branišovice“ SKLAD	FORMÁT	A3
	DATUM	10/2024
	STUPEŇ	PASPORT
	Č. ZAKÁZKY	
VÝKRES: SO.03 - ŘEZ C-C	MĚŘÍTKO 1:60	Č. VÝKRESU D.1.16

POHLED JIŽNÍ

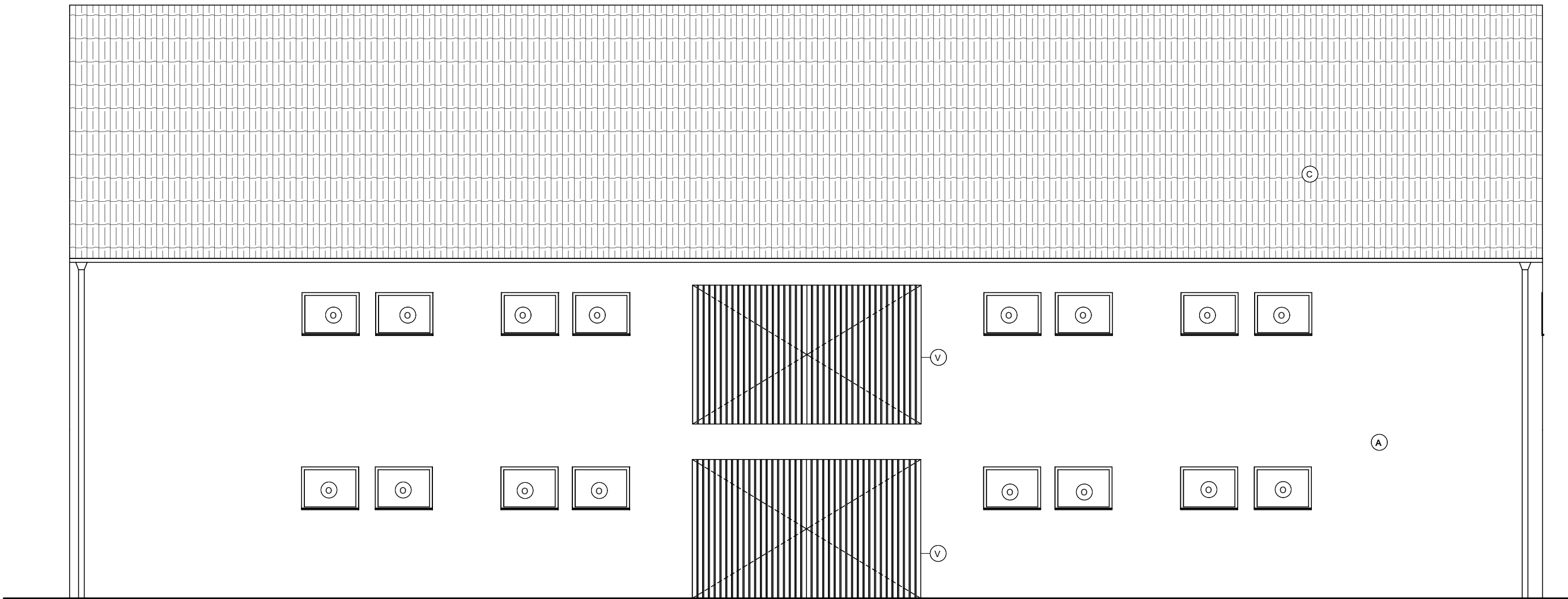

LEGENDA ZNAČEK

- A ŠTUKOVÁ OMÍTKA
C ASFALTOVÁ STŘEŠNÍ KRYTINA, BARVA HNĚDÁ
V DŘEVĚNÁ VRATA
O OKENNÍ VÝPLŇ, DŘEVĚNÁ
D DVEŘNÍ VÝPLNĚ DŘEVĚNÉ

VYPRACOVAL: Ing. Martin Novák, Ing. Petr Wachsberger		
INVESTOR: RAGT Czech s.r.o., č. p. 1, 67177 Branišovice		
MÍSTO STAVBY: k.ú. Branišovice [609374]		
NÁZEV PROJEKTU: „Areál Branišovice“ SKLAD	FORMÁT	A3
	DATUM	10/2024
	STUPEŇ	PASPORT
	Č. ZAKÁZKY	
VÝKRES: SO.03 - POHLED JIŽNÍ	MĚŘÍTKO 1:75	Č. VÝKRESU D.1.17

POHLED SEVERNÍ

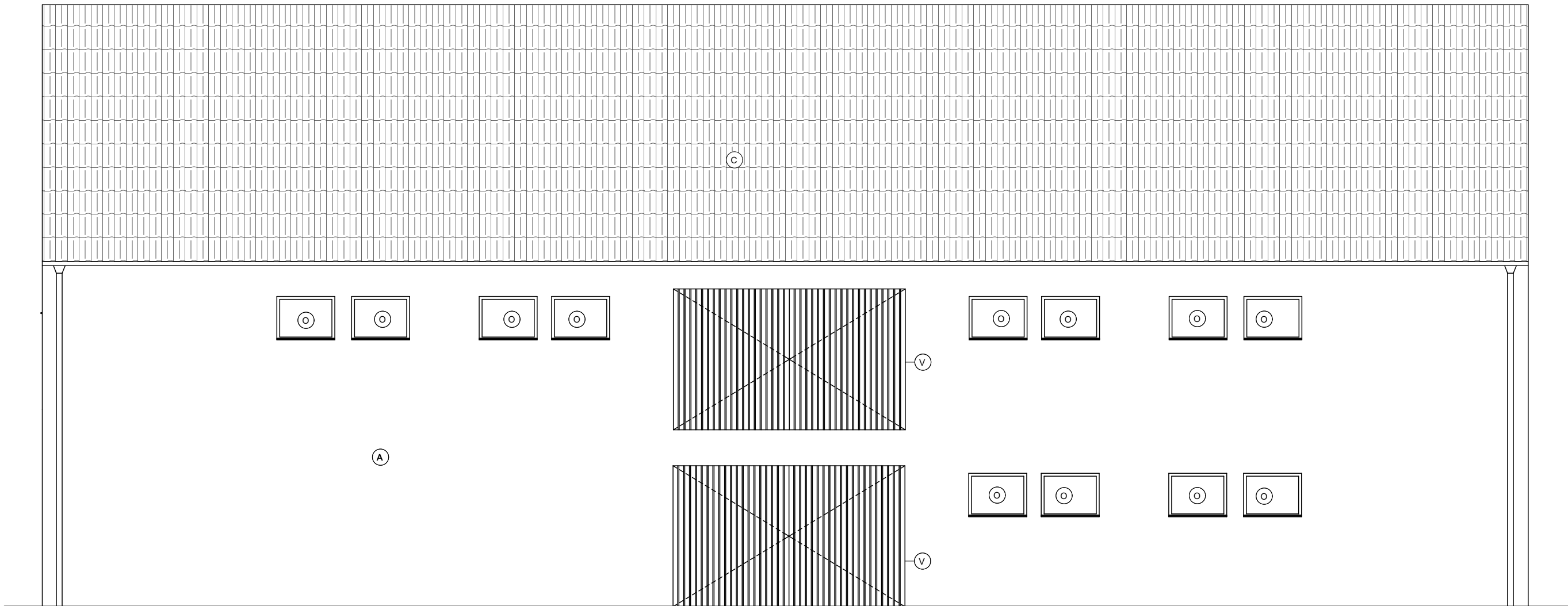

LEGENDA ZNAČEK

- A ŠTUKOVÁ OMÍTKA
- C ASFALTOVÁ STŘEŠNÍ KRYTINA, BARVA HNĚDÁ
- V DŘEVĚNÁ VRATA
- O OKENNÍ VÝPLŇ, DŘEVĚNÁ
- D DVEŘNÍ VÝPLNĚ DŘEVĚNÉ

VYPRACOVAL: Ing. Martin Novák, Ing. Petr Wachsberger		
INVESTOR: RAGT Czech s.r.o., č. p. 1, 67177 Branišovice		
MÍSTO STAVBY: k.ú. Branišovice [609374]		
NÁZEV PROJEKTU: „Areál Branišovice“ SKLAD	FORMÁT	A3
	DATUM	10/2024
	STUPEŇ	PASPORT
	Č. ZAKÁZKY	
VÝKRES: SO.03 - POHLED SEVERNÍ	MĚŘÍTKO 1:75	Č. VÝKRESU D.1.18

POHLED VÝCHODNÍ

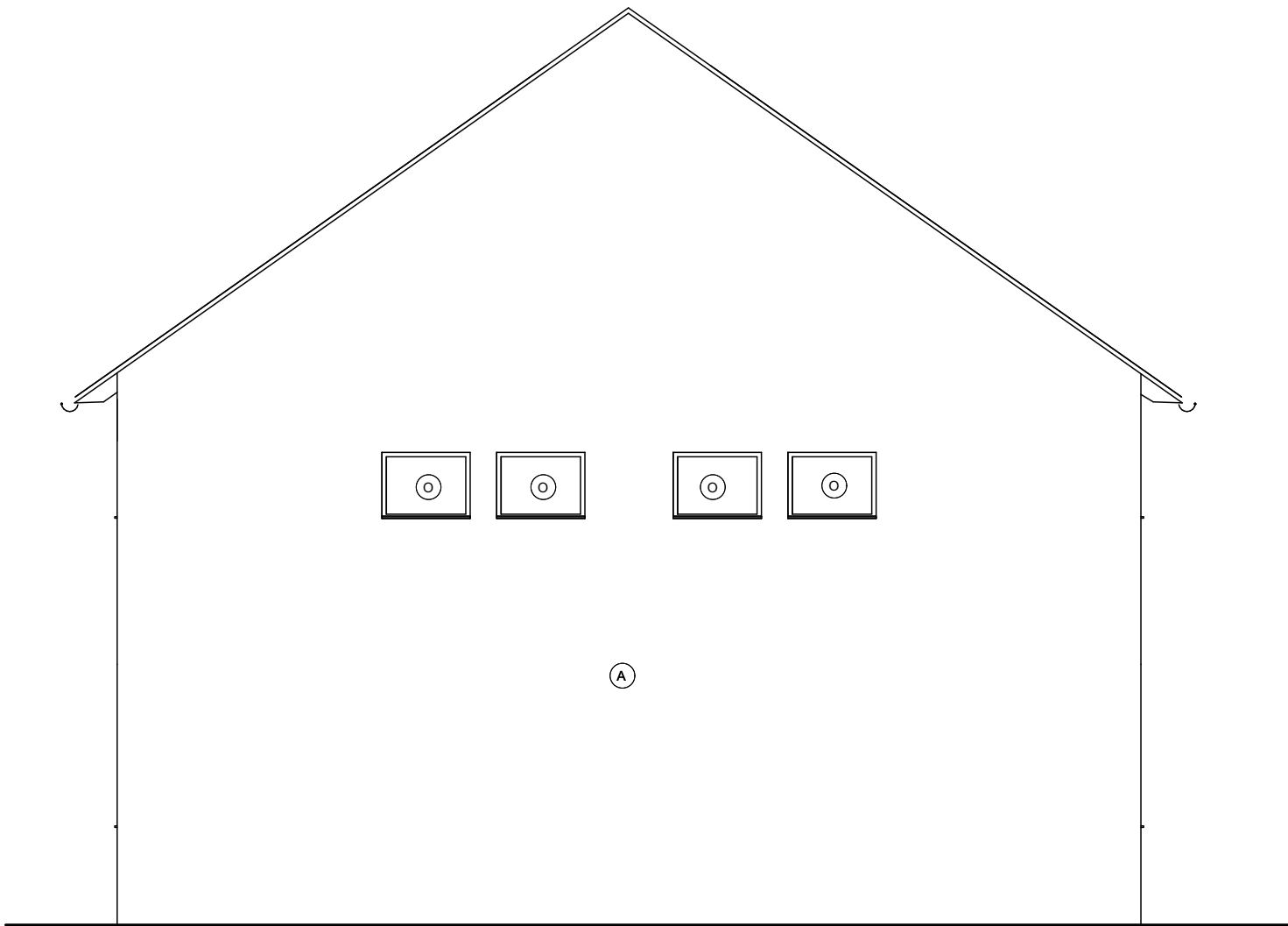

POHLED ZÁPADNÍ

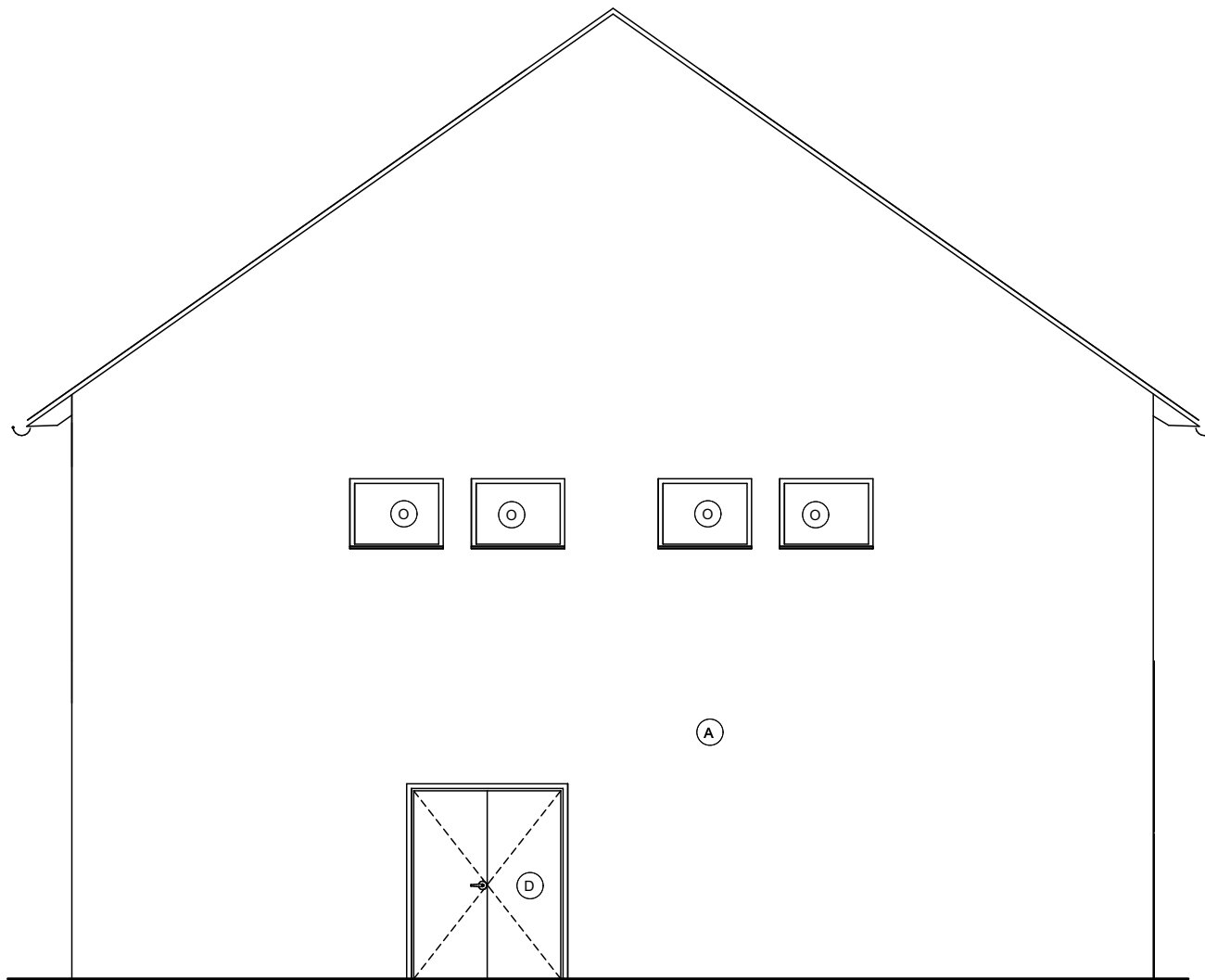

LEGENDA ZNAČEK

- (A) ŠTUKOVÁ OMÍTKA
(C) ASFALTOVÁ STŘEŠNÍ KRYTINA, BARVA HNĚDÁ
(V) DŘEVĚNÁ VRATA
(O) OKENNÍ VÝPLŇ, DŘEVĚNÁ
(D) DVEŘNÍ VÝPLNĚ DŘEVĚNÉ

VYPRACOVAL: Ing. Martin Novák, Ing. Petr Wachsberger		
INVESTOR: RAGT Czech s.r.o., č. p. 1, 67177 Branišovice		
MÍSTO STAVBY: k.ú. Branišovice [609374]		
NÁZEV PROJEKTU:	FORMÁT	A3
„Areál Branišovice“ SKLAD	DATUM	10/2024
	STUPEŇ	PASPORT
	Č. ZAKÁZKY	
VÝKRES: SO.03 - POHLEDY	MĚŘÍTKO 1:75	Č. VÝKRESU D.1.19

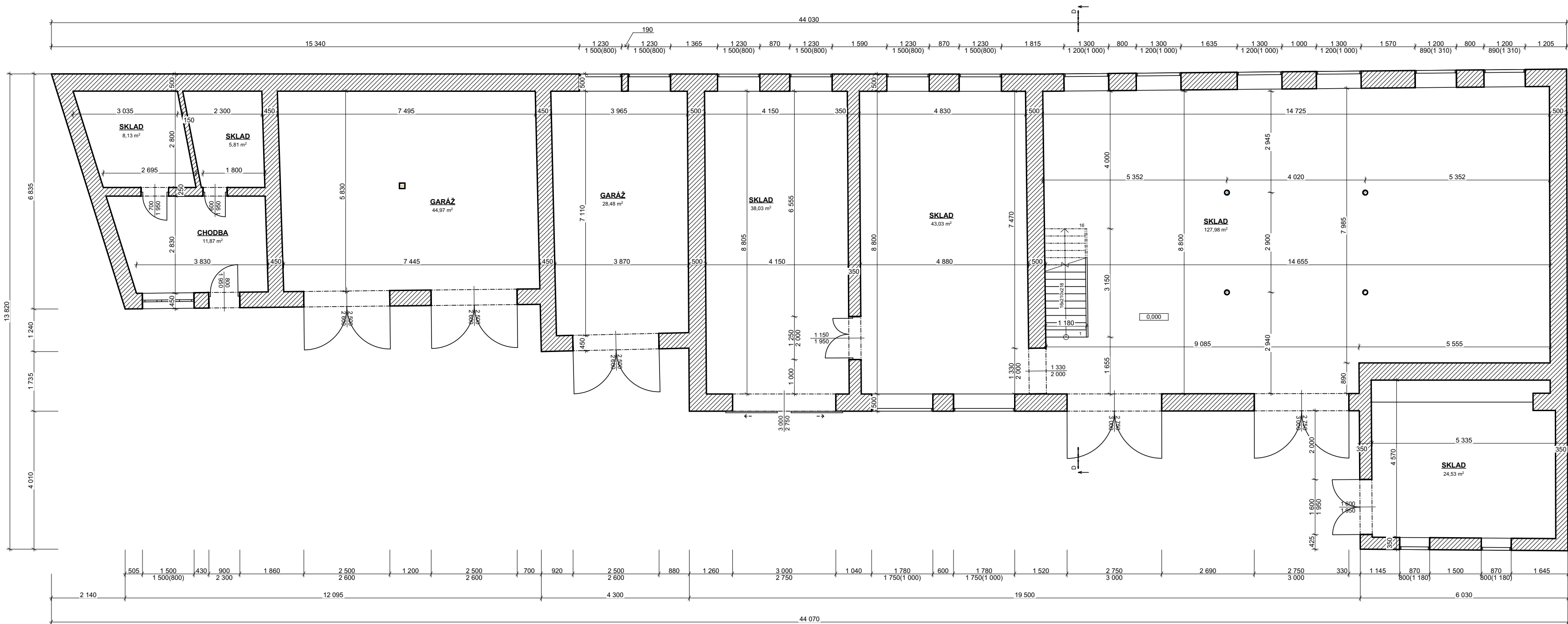

LEGENDA

 STÁVAJÍCÍ ZDĚNÉ KONSTRUKCE

POZNÁMKY

SKRYTÉ KONSTRUKCE A JEJICH MATERIÁLY BYLY ZAKRESLENY DLE POPISU INVESTORA

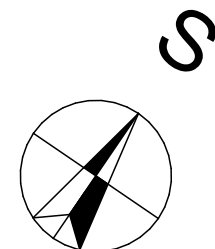

VYPRACOVAL: Ing. Martin Novák, Ing. Petr Wachsberger		
INVESTOR: RAGT Czech s.r.o., č. p. 1, 67177 Branišovice		
MÍSTO STAVBY: k.ú. Branišovice [609374]		
NÁZEV PROJEKTU:		
„Areál Branišovice“ GARÁŽE A SKLADY	FORMÁT	3XA4
	DATUM	10/2024
	STUPEŇ	PASPORT
	Č. ZAKÁZKY	
VÝKRES: SO.04 - PŮDORYS 1.NP		
MĚŘÍTKO 1:100		Č. VÝKRESU D.1.20

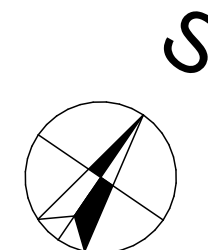
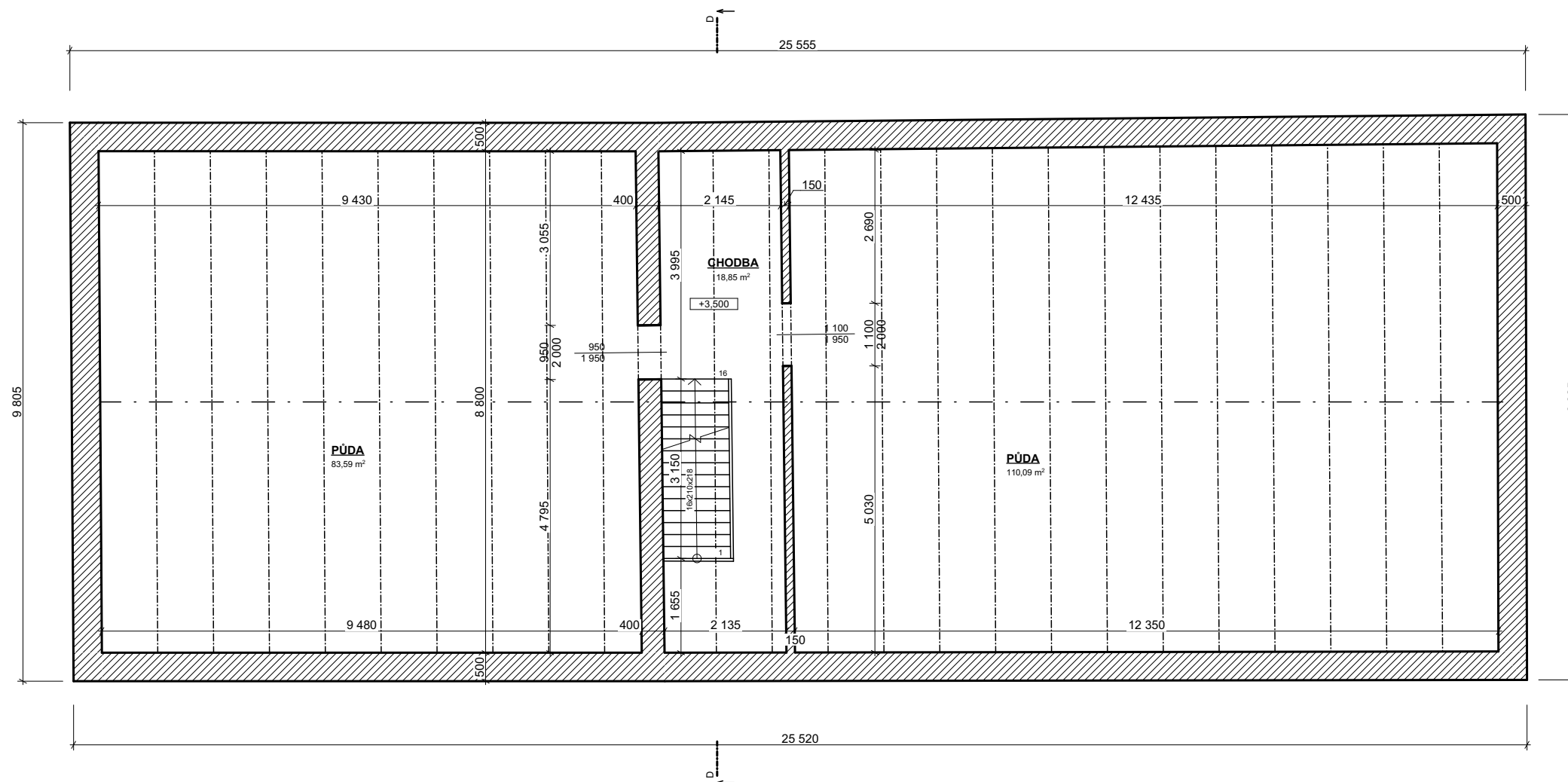

LEGENDA

 STÁVAJÍCÍ ZDĚNÉ KONSTRUKCE

POZNÁMKY

SKRYTÉ KONSTRUKCE A JEJICH MATERIÁLY BYLY ZAKRESLENY DLE POPISU INVESTORA

VYPRACOVAL: Ing. Martin Novák, Ing. Petr Wachsberger		
INVESTOR: RAGT Czech s.r.o., č. p. 1, 67177 Branišovice		
MÍSTO STAVBY: k.ú. Branišovice [609374]		
NÁZEV PROJEKTU: „Areál Branišovice“ GARÁŽE A SKLADY	FORMÁT	A3
	DATUM	10/2024
	STUPEŇ	PASPORT
	Č. ZAKÁZKY	
VÝKRES: SO.04 - PŮDORYS 2.NP	MĚŘÍTKO 1:100	Č. VÝKRESU D.1.21

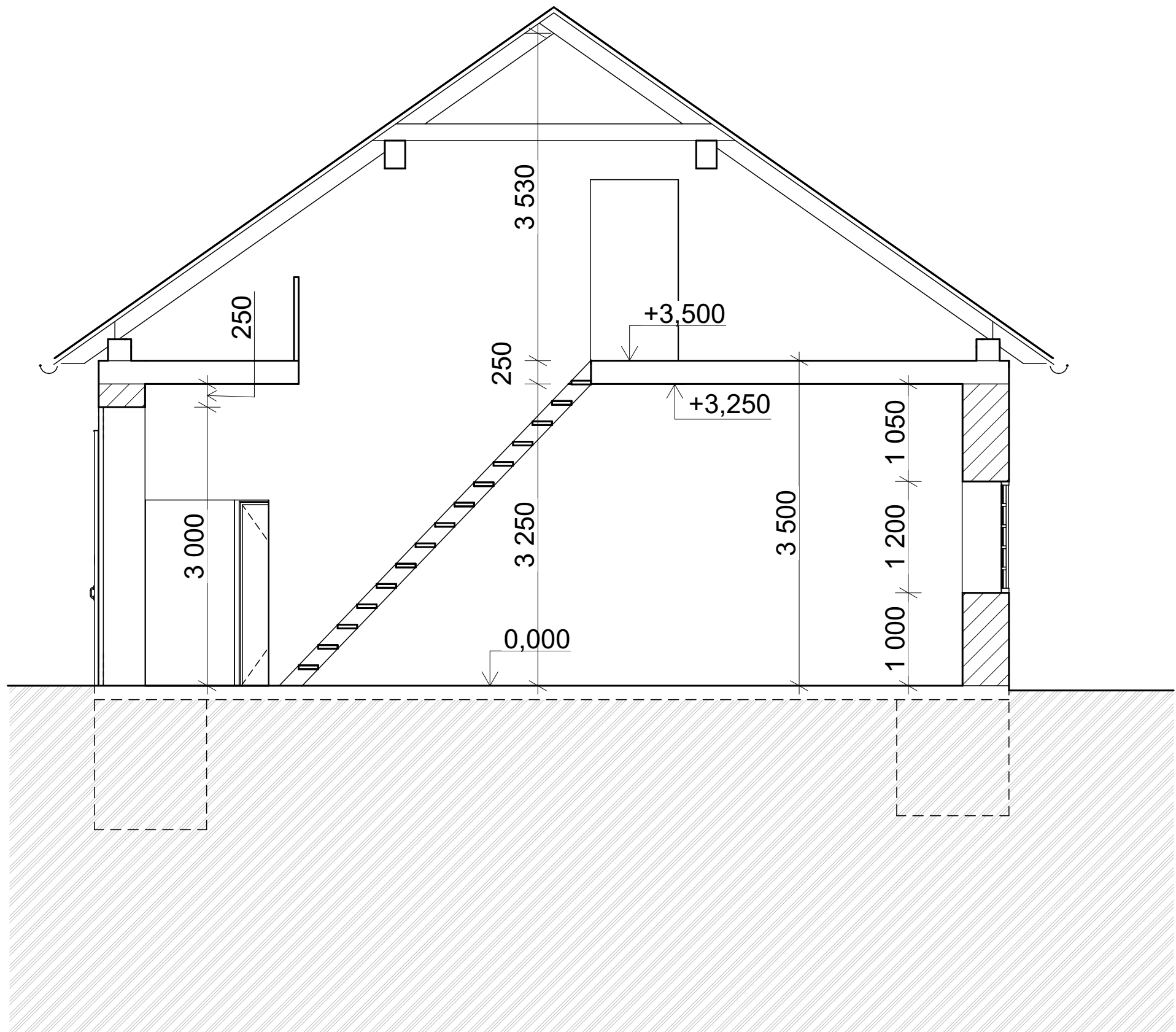

LEGENDA

STÁVAJÍCÍ ZDĚNÉ KONSTRUKCE

POZNÁMKY

SKRYTÉ KONSTRUKCE A JEJICH MATERIÁLY BYLY ZAKRESLENY DLE POPISU INVESTORA

VYPRACOVAL: Ing. Martin Novák, Ing. Petr Wachsberger		
INVESTOR: RAGT Czech s.r.o., č. p. 1, 67177 Branišovice		
MÍSTO STAVBY: k.ú. Branišovice [609374]		
NÁZEV PROJEKTU: „Areál Branišovice“ GARÁŽE A SKLADY	FORMÁT	A3
	DATUM	10/2024
	STUPEŇ	PASPORT
	Č. ZAKÁZKY	
VÝKRES: SO.04 - ŘEZ D-D	MĚŘÍTKO 1:50	Č. VÝKRESU D.1.22

POHLED JIHOVÝCHODNÍ

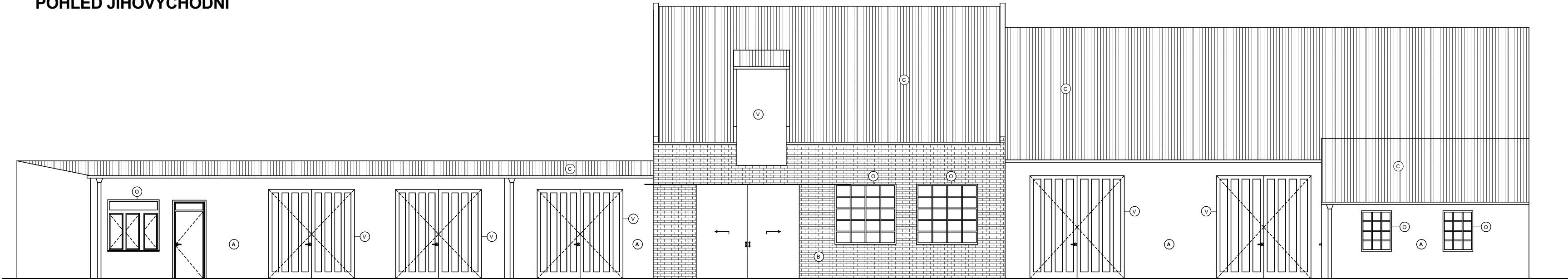

POHLED SEVEROZÁPADNÍ

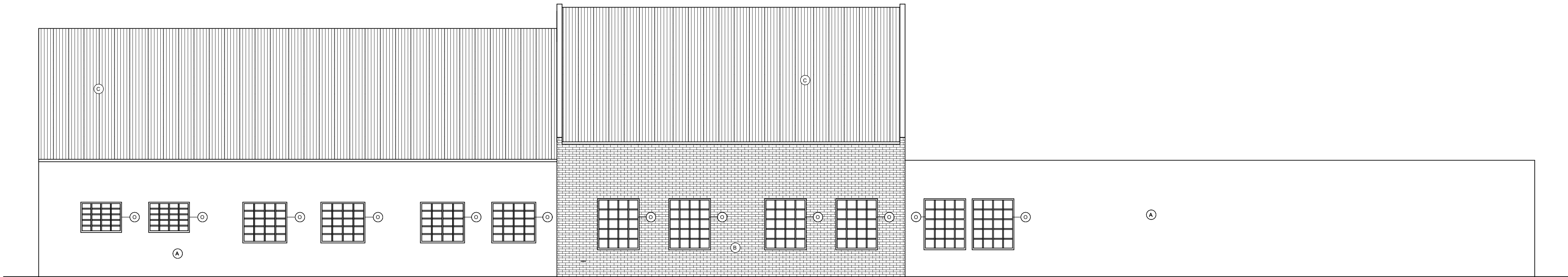

LEGENDA ZNAČEK

- (A) ŠTUKOVÁ OMÍTKA
(C) PLECHOVÁ STŘEŠNÍ KRYTINA
(B) CIHLOVÉ ZDIVO BEZ POVRCHOVÉ ÚPRAVY
(O) OKENNÍ VÝPLŇ
(D) DVEŘNÍ VÝPLNĚ DŘEVĚNÉ
(V) PLECHOVÁ VRATA

VYPRACOVAL: Ing. Martin Novák, Ing. Petr Wachsberger		
INVESTOR: RAGT Czech s.r.o., č. p. 1, 67177 Branišovice		
MÍSTO STAVBY: k.ú. Branišovice [609374]		
NÁZEV PROJEKTU:	FORMÁT	3XA4
„Areál Branišovice“ GARÁŽE A SKLADY	DATUM	10/2024
	STUPEŇ	PASPORT
	Č. ZAKÁZKY	
VÝKRES: SO.04 - POHLEDY JV A SZ	MĚŘÍTKO 1:100	Č. VÝKRESU D.1.23

POHLED JIHOZÁPADNÍ

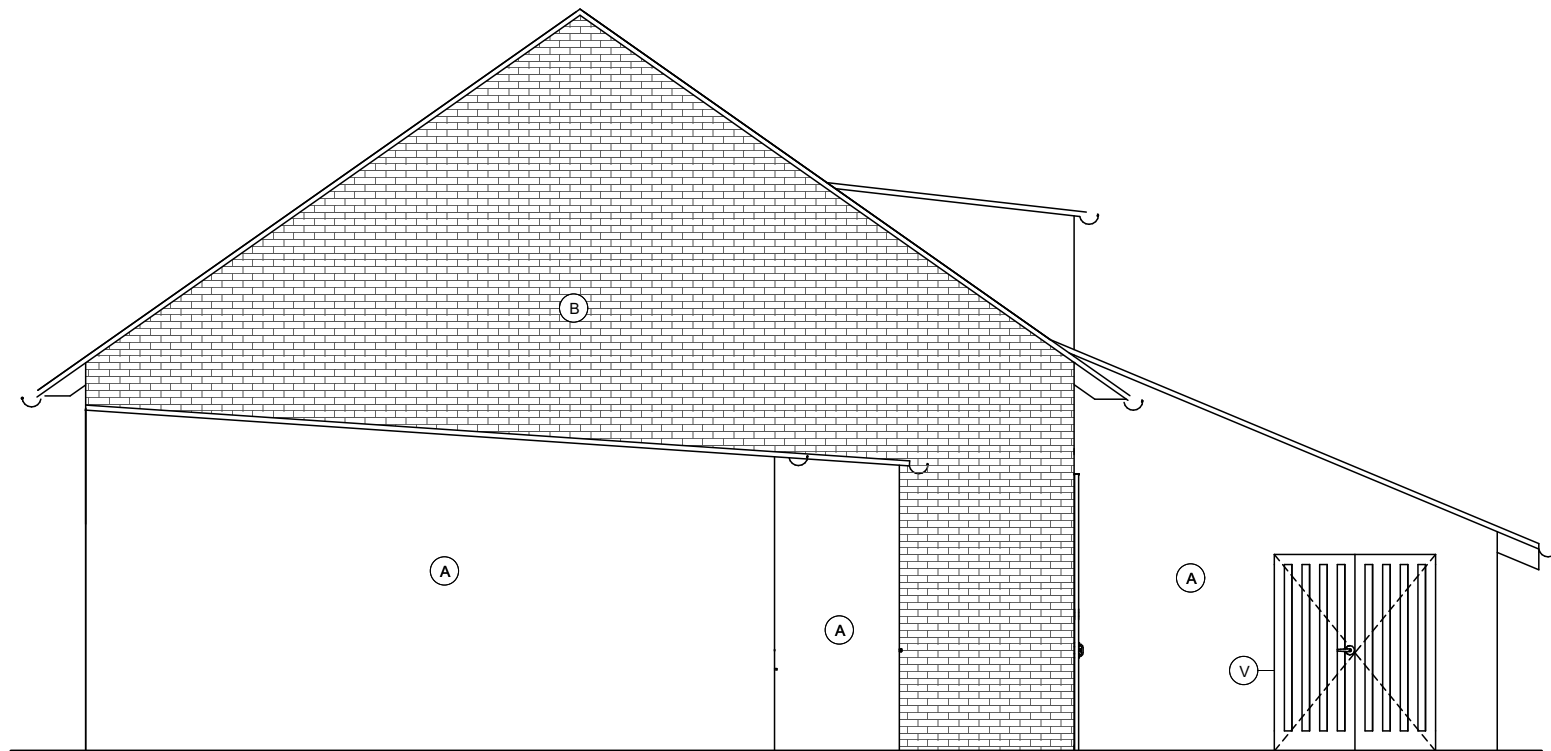

POHLED SEVEROVÝCHODNÍ

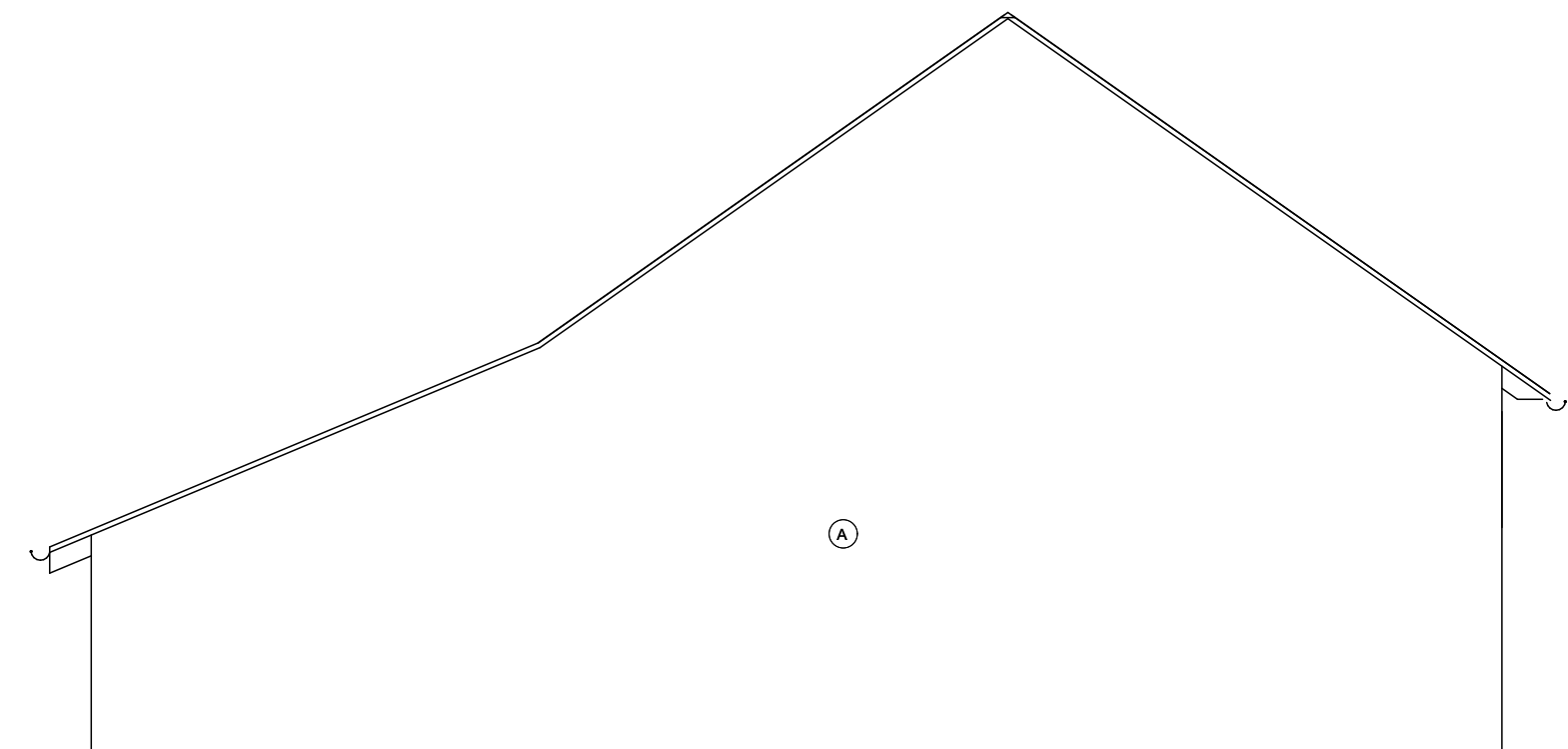

LEGENDA ZNAČEK

- ☐ A ŠTUKOVÁ OMÍTKA
- ☐ C PLECHOVÁ STŘEŠNÍ KRYTINA
- ☐ B CÍHLOVÉ ZDIVO BEZ POVRCHOVÉ ÚPRAVY
- ☐ O OKENNÍ VÝPLŇ
- ☐ D DVEŘNÍ VÝPLNĚ DŘEVĚNÉ
- ☐ V PLECHOVÁ VRATA

VYPRACOVAL: Ing. Martin Novák, Ing. Petr Wachsberger		
INVESTOR: RAGT Czech s.r.o., č. p. 1, 67177 Branišovice		
MÍSTO STAVBY: k.ú. Branišovice [609374]		
NÁZEV PROJEKTU: „Areál Branišovice“ GARÁŽE A SKLADY	FORMÁT	A3
	DATUM	10/2024
	STUPEŇ	PASPORT
	Č. ZAKÁZKY	
VÝKRES: SO.04 - POHLEDY JZ A SV	MĚŘÍTKO 1:75	Č. VÝKRESU D.1.24