

Posudek vyhotovil: Martin Svoboda, IČ: 726 79 841
oceňování nemovitostí, vozidel a movitého majetku
Ústecká 66, 405 02 Děčín XII – Vilsnice

Adresát: Ing. Aleš Klaudy, insolvenční správce MEBIKAN spol. s r.o.
Masarykovo náměstí 191/18, 405 02 Děčín I

O d h a d

ceny obvyklé nákladního přívěsu
RZ: 7U7 6706

Počet stran: 7 (6 stran textu, 1 strana příloh)

Počet vyhotovení celkem: 2

Počet předaných vyhotovení: 1

V Děčíně 14. listopadu 2017

*Odhad ceny obvyklé je vypracován s využitím metodiky doporučené Znaleckým standardem č. I/2005
vypracovaného Ústavem soudního inženýrství v Brně.*

0. ÚVOD

0.1 Žadatel odhadu

Ing. Aleš Klaudy, insolvenční správce dlužníka MEBIKAN spol. s r.o., Masarykovo náměstí 191/18, 405 02 Děčín I

0.2 Účel odhadu

Stanovení ceny obvyklé vozidla, pro účely prodeje v rámci insolvenčního řízení

0.3 Datum, ke kterému má být cena vozidla stanovena

14.11.2017

0.4 Podklady pro vypracování odhadu

- Technický průkaz č. UG 331012
- fotografie vozidla
- informace sdělené objednatelem
- faktura ze dne 16.1.2015 o ceně vozidla
- Znalecký standard č. I/2005
- zák. č. 151/1997 Sb., zákon o oceňování majetku
- přehledy cen ojetých motorových vozidel

1. NÁLEZ

1.1 Identifikace vozidla

| | |
|---|--|
| Značka a typ vozidla: | VEZEKO R2B2X |
| Druh vozidla / kategorie vozidla: | nákladní přívěs / O2 |
| Technický průkaz série, číslo: | UG 331012 |
| Osvědčení o TP platné do: | 27.1.2019 |
| VIN nebo výrobní číslo karoserie / rok výroby: | TJ5R2B2X0E1057668 |
| Druh karosérie (nevyplyvá-li jednoznačně z typového označení nebo druhu vozidla): | skříňová |
| Typ motoru: | --- |
| Obsah, druh, výkon motoru: | --- |
| Druh a rozměr pneu prvomontáže: | 185 R 14 C |
| Schválené změny proti původnímu typu dle TP: | není zápis |
| Registrační značka (SPZ) vozidla: | 7U7 6706 |
| Datum prvního uvedení do provozu: | 27.01.2015 |
| Držitel vozidla: | MEBIKAN spol. s.r.o., IČ: 25441981, Kořenského 905/4, Ústí nad Labem |
| Počet předchozích držitelů: | 0 - první držitel |
| Stav počítáče ujetých km: | --- |
| Údaje o počtu ujetých km dle sdělení držitele: | --- |
| Údaje na vozidle s údaji v dokumentaci ne-souhlasí: | souhlasí |

1.2 Údaje o opravách

V technickém průkazu nejsou záznamy o opravách ani výměnách hlavních skupin. Doklady o provedených opravách nebyly předloženy.

1.3 Vybava vozidla

Vozidlo není vybaveno mimořádnou výbavou.

1.4 Prohlídka a zkušební jízda

| | |
|--|------------------|
| Technický stav vozidla zjištěn prohlídkou dne: | nebyla provedena |
| Za účasti: | --- |
| Zkušební jízda dne: | nebyla provedena |
| Vozidlo řídil: | --- |
| Stav vozovky, atmosférické podmínky: | --- |

Stabilita vozidla - v přímé jízdě: ---
 - při brzdění provozní brzdou: ---

1.5 Technický stav jednotlivých skupin vozidla

1.5.1 Rám s příslušenstvím

Dle předložené dokumentace a sdělení držitele je stav úměrný základní amortizaci.

1.5.2 Náprava a disky

Dle předložené dokumentace a sdělení držitele je stav úměrný základní amortizaci.

1.5.3 Nastavba

Dle předložené dokumentace a sdělení držitele je stav úměrný základní amortizaci.

1.6 Pneumatiky

Výchozí cena pneu prvomontáže

CNPP = 4 ks x 1500 Kč = 6 000 Kč

Pneumatiky na vozidle:

| Pneu | LP | PP | LZ | PZ | R |
|----------------------------------|----------|----------|----------|----------|-----|
| Typ | Cargo | Cargo | Cargo | Cargo | --- |
| Rozměr, označení | 165 R 13 | 165 R 13 | 165 R 13 | 165 R 13 | --- |
| Druh (prvovýroba nebo protektor) | prvov. | prvov. | prvov. | prvov. | --- |
| Dezén (ozn.) | Max | Max | Max | Max | --- |
| Výchozí cena pláště (Kč) | 1 500 | 1 500 | 1 500 | 1 500 | --- |
| Výchozí cena duše (Kč) | --- | --- | --- | --- | --- |
| Celková výchozí cena pneu (Kč) | 1 500 | 1 500 | 1 500 | 1 500 | --- |
| Technická hodnota THP (%) | 50 | 50 | 50 | 50 | --- |
| Časová cena CČPV (Kč) | 750 | 750 | 750 | 750 | --- |

Celkem časová cena pneu na vozidle CČPV = **3 000 Kč**

1.7 Mimořádná výbava

Vozidlo není vybaveno mimořádnou výbavou.

2. ODHAD

2.1 Stanovení technické hodnoty vozidla

2.1.1 Výpočet základní amortizace

Doba provozu DP = 3 roků ZAD = 40 %

Podle údajů v technickém průkazu je vozidlo ke dni ocenění ve třetím roce provozu.

2.1.2 Výpočet redukované technické hodnoty vozidla

| Skupina (alternativy dle koncepce vozidla) | (a) THSN (%) | (b) ZA (%) | (c) Technický stav ± (%) | (d) THS (%) | (e) PDS (%) | (f) PTHS (%) |
|---|--------------------|------------------|--------------------------------|-------------------|-------------------|--------------------|
| Vozidlo jako celek | 100 | 40 | 0,0 | 60 | 100 | 60,0 |
| Redukovaná technická hodnota vozidla THVR = | | | | | | 60,0 |

2.2 Výchozí cena vozidla

Výše výchozí ceny vozidla 258 400 Kč (úroveň ceny vč. DPH)

Koeficient technické úrovně 1

Výchozí cena po úpravě CN = 258 400 Kč

Komentář:

Úroveň výchozí ceny (nové ceny) byla nastavena dle předložené faktury o ceně nového nákladního přívěsu.

2.3 Výpočet časové ceny vozidla

| | | |
|--------------------------------------|------|------------|
| Výchozí cena vozidla | CN | 258 400 Kč |
| Výchozí cena pneu prvomontáže | CNPP | 6 000 Kč |
| Redukovaná cena vozidla | CR | 252 400 Kč |
| Redukovaná technická hodnota vozidla | THVR | 60,0 % |
| THRV x CR | | 151 440 Kč |
| Časová cena pneu | CČPV | 3 000 Kč |
| Časová cena mimořádné výbavy | CČVM | --- |
| Časová cena vozidla | | 154 440 Kč |
| Časová cena vozidla po zaokrouhlení | CČV | 154 400 Kč |

Časová cena vozidla (CČV): 154 400 Kč

2.4 Výpočet ceny obvyklé vozidla

| | | |
|--------------------------------------|------------------|-----------|
| Koeficient prodejnosti | KP = | 0,6 |
| Obvyklá cena vozidla | COB = CČV x KP = | 92 640 Kč |
| Obvyklá cena vozidla po zaokrouhlení | | 93 000 Kč |

Na základě výše uvedených zjištění se stanovuje cena obvyklá nákladního přívěsu včetně jeho příslušenství v daném místě a čase částkou ve výši:

93.000,-- Kč

Slovy: Devadesát tři tisíc korun českých—
(Úroveň ceny je vyjádřena vč. DPH)

V Děčíně dne 14. listopadu 2017

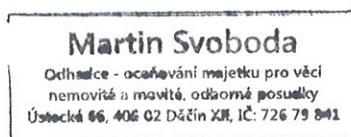

Martin Svoboda
Ústecká 66
405 02 Děčín XII – Vilsnice

3. Doložka odhadce

Vypracovaný posudek/odhad movitého majetku jsem podal jako odhadce zapsaný v živnostenském rejstříku pro obor činnosti oceňování majetku pro věci movité, věci nemovité, pod č.j. 1857/15/Ž/Jk, dle zákona č. 455/1991 Sb., o živnostenském podnikání (živnostenský zákon), v platném znění.

4. Fotografie

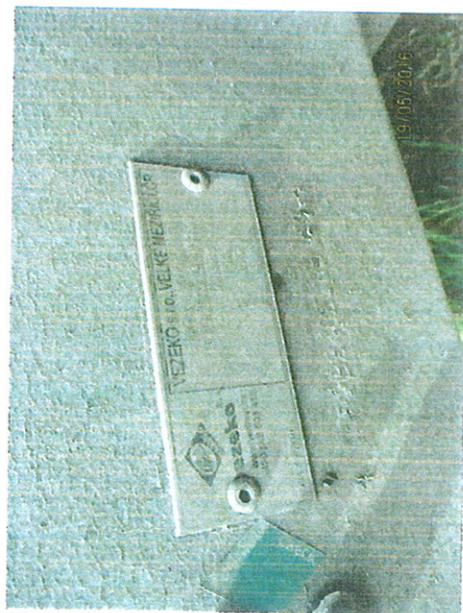
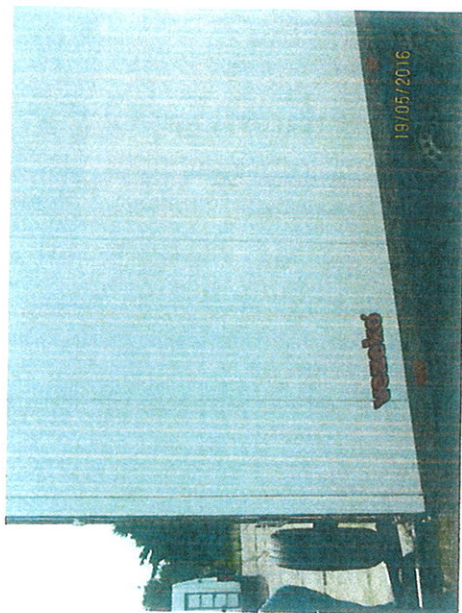
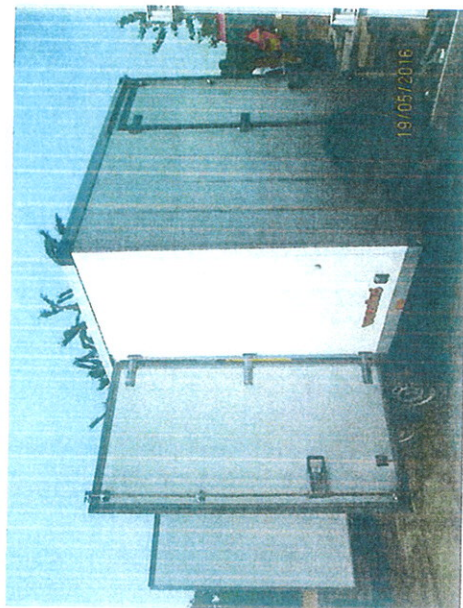

Martin Svoboda

Odhadce - oceňová a majetku pro věci
nemovité a movité - účtovná jednotka
Ústecká 66, 405 02 Dřetěň, IČ: 726 79 041

